

VIRTUAL
Dissection Table

KALBOD NAMA



Tavolo di dissezione VIRTUALE

La visualizzazione diventa realtà



RYAN'S COMPANY - TEB PISHGAM - PARMIS

Numero di registrazione (PrJSC): 45664



Tabriz University
of Health Sciences



Versione Italiana

**Indirizzo: Iran, Tabriz, Pastor Street,
Medical Device Technology Development Center
Codice postale: 5138916119 Telefono: +98413332 3840**

www.kalbodnama.ir
E-mail: info@kalbodnama.ir

 @kalbodnama

Ver.: 1.1

**ALCUNE UNIVERSITÀ E CENTRI SCIENTIFICI
DOTATI DI KALBODNAMA:**

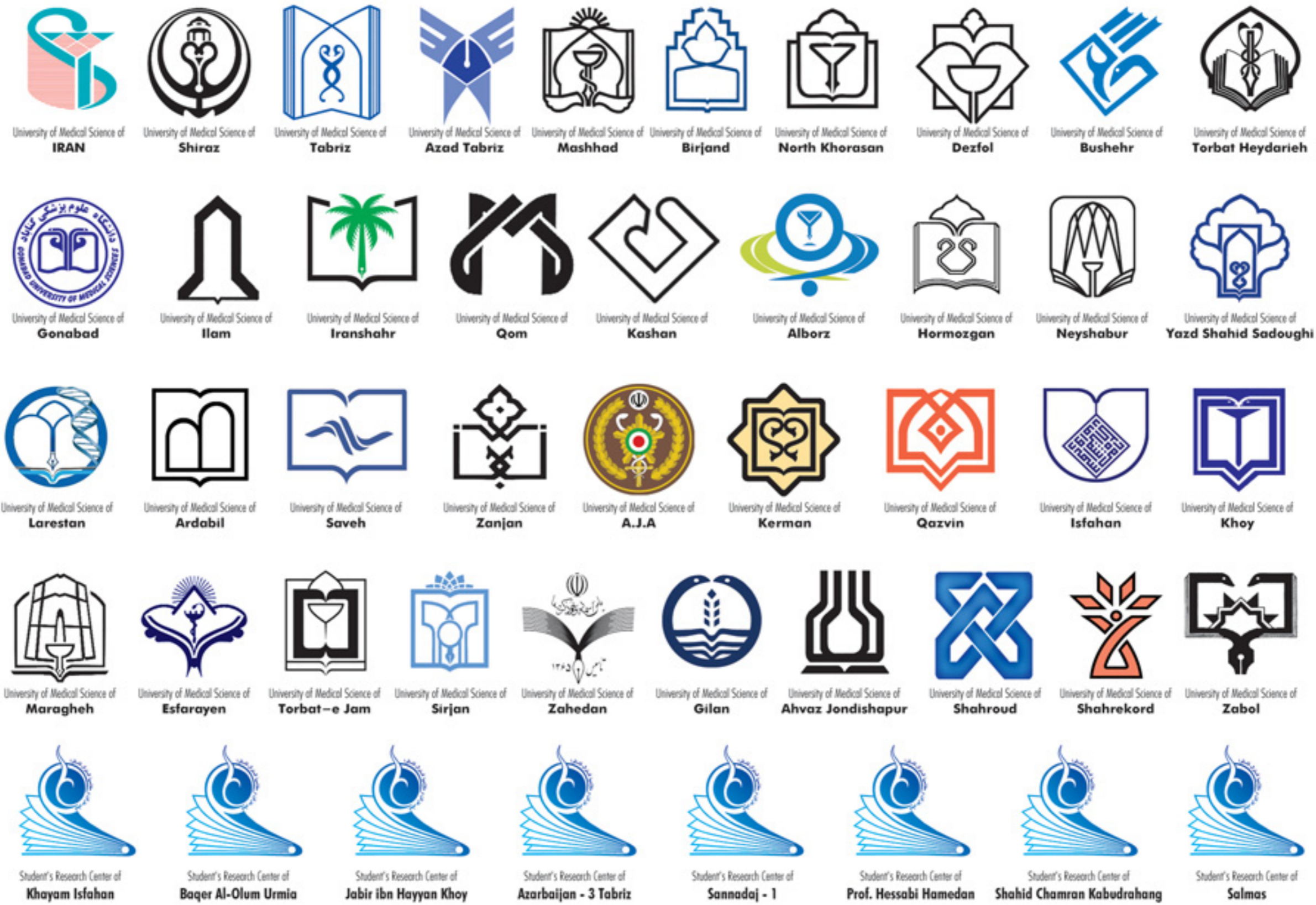

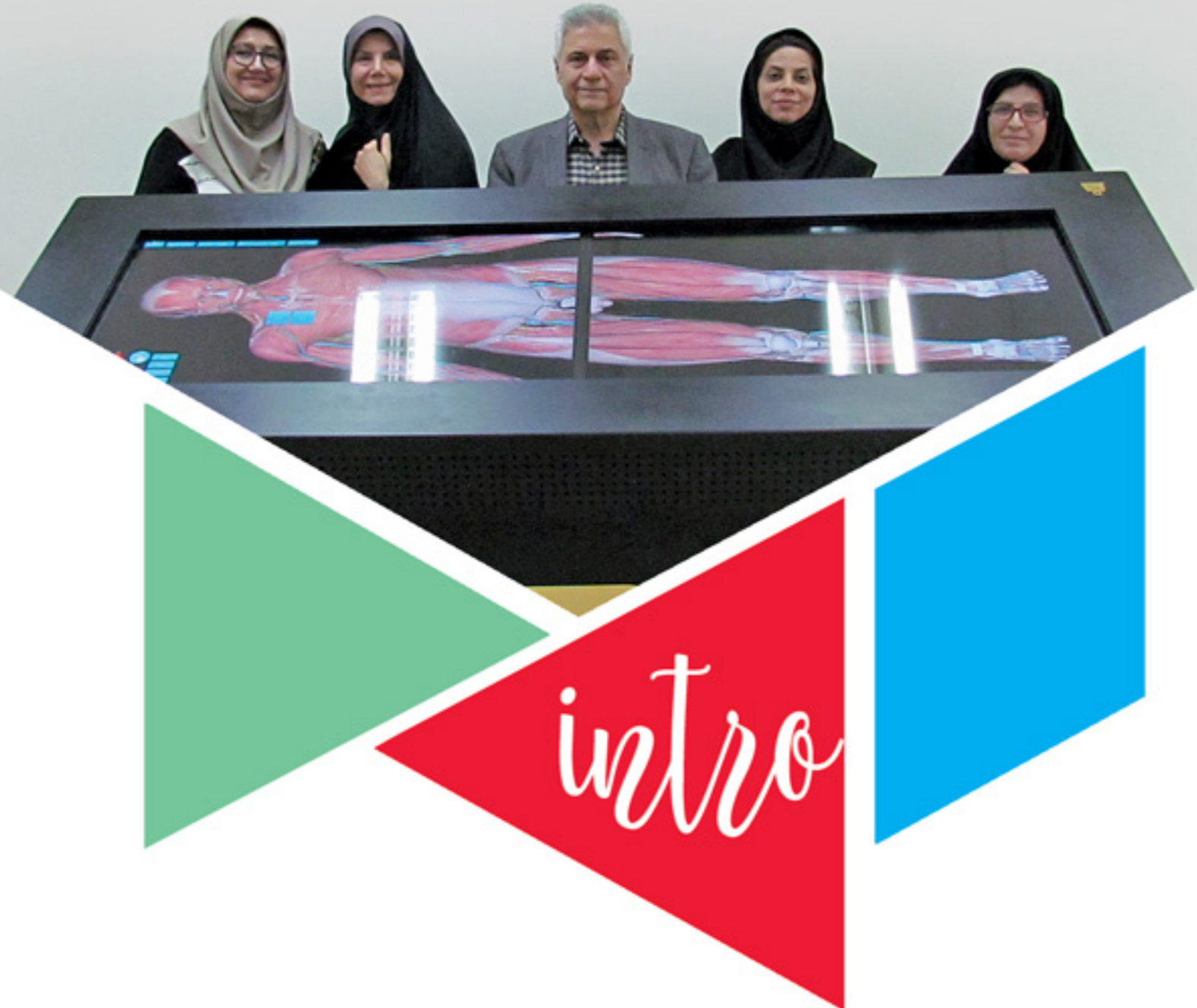

Ryan Teb Pishgam Parmis Company, con l'approvazione del gruppo di lavoro delle società basate sulla conoscenza e titolare della licenza esclusiva del marchio "Kalbodnama" con numero di registrazione 391069, è il primo e unico produttore con una licenza operativa numero 49088 in Iran . Kalbodnama ha un certificato di brevetto numero 101457. Questa azienda è orgogliosa che oltre a coprire tutte le parti della nostra amata patria in termini di vendite e supporto, avendo lo standard CE europeo, può esportare nei continenti europeo, asiatico e americano.

COS'È KALBODNAMA?

Kalbodnama è un nuovo strumento educativo e simulatore dell'anatomia del corpo umano che fornendo diverse parti del corpo virtualmente ed educativamente sotto forma di un tavolo intelligente con un'interfaccia utente molto semplice e completamente tattile può essere uno strumento educativo molto utile accanto al corpo e al posto dei modelli.

PERCHÉ UN'KALBODNAMA?

Ridurre i costi associati alla preparazione di salme e modelli educativi

- Elimina i pericoli mentre lavori con il cadavere
- Durata di vita più lunga di un tavolo di kalbodnama virtuale rispetto a un cadavere
- Migliore apprendimento educativo fornendo un'anatomia tridimensionale del corpo
- Facilitare e accelerare l'insegnamento e l'apprendimento dell'anatomia e l'apprendimento della radiologia e dell'embriologia
- Creare pari opportunità educative
- Possibilità di ingrandire tutti gli organi alla dimensione desiderata senza perdere il colore naturale e i suoi dettagli
- Progettare un modello umano in tre dimensioni per uomo e donna
- Verso il sistema e-learning e le università di terza generazione
- Capacità di allenare più sistemi corporei contemporaneamente

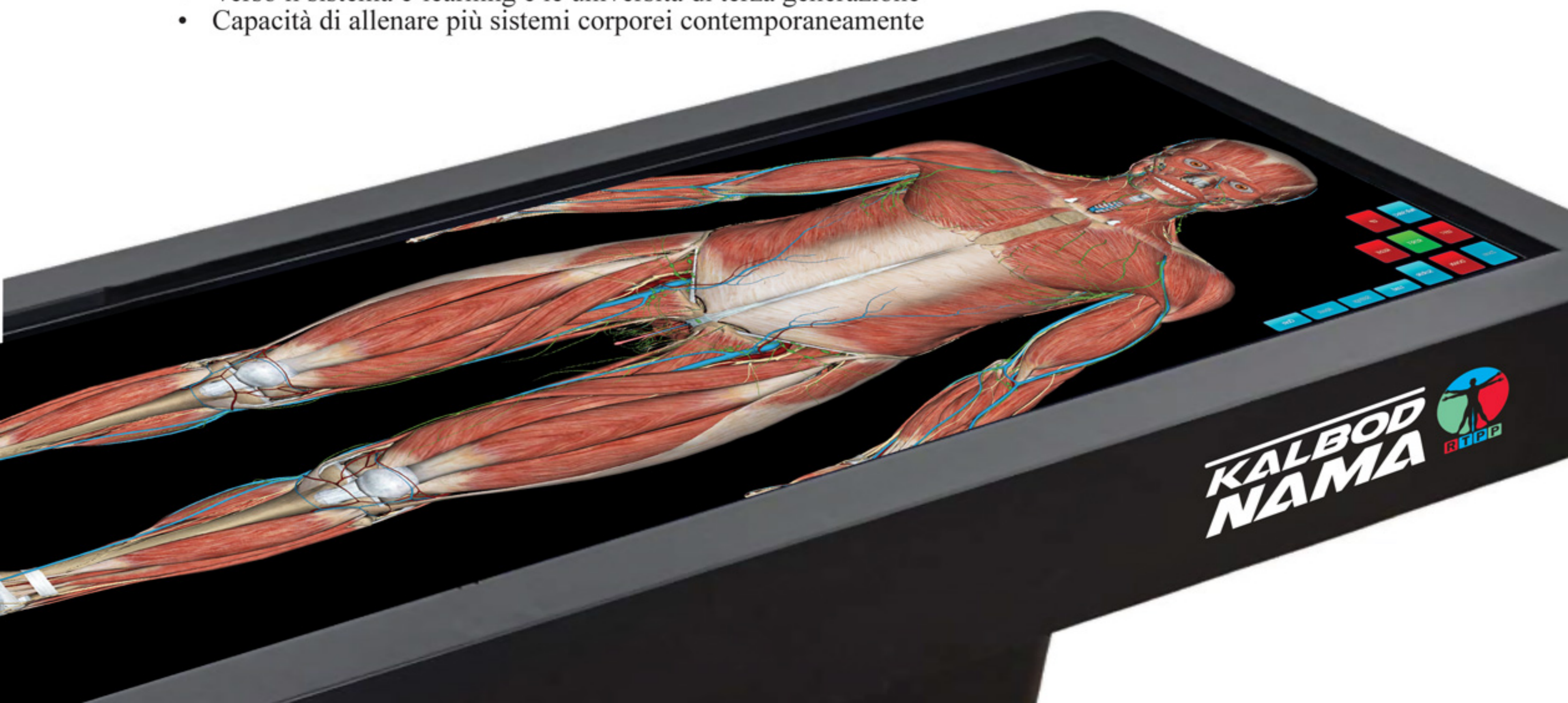

ALCUNE CONFERME E RACCOMANDAZIONI

جمهوری اسلامی ایران
معاونت علمی و فناوری ریاست جمهوری

شماره: 1121902
تاریخ: 1397/12/25
پوسته: ندارد

جناب آقای دکتر اقایان
ریاست محترم دانشگاه علوم پزشکی و خدمات بهداشتی درمانی شهید بهشتی

موضوع: گواهی تولید و فروش انحصاری

با سلام و احترام

به استحضار می‌رساند محصول دانش‌بنیان حیمز ترشح مجازی (کالبدنما) که توسط شرکت رایان طب پیشگام پارس طراحی و تولید شده و توسط این شرکت از طریق جشنواره نخبگان تجهیزات و مواد آزمایشگاهی ساخت ایران و کارگزارسانی آن صندوق فرودستی و توسعه فناوری نانو به فروش می‌رسد. از جمله محصولات منحصر به فرد در سطح کشور بوده و تاکنون هیچ تولیدکننده مشابهی در کشور نداشته است. این گواهی بنا به درخواست شرکت مذکور برای ارائه به دانشگاه‌ها و سایر سازمان‌های غیردولتی به منظور ترک تشریفات مناقصه صادر شده است.

پیمان صالحی
مدیرعامل شرکت رایان طب پیشگام پارس

Certificato di produzione e vendita in esclusiva per il tavolo da taglio virtuale

جمهوری اسلامی ایران
معاونت علمی و فناوری ریاست جمهوری

شماره: ۱۳۹۷/۱۲/۲۵
تاریخ: ۱۳۹۷/۱۲/۲۵
پوسته: ندارد

جناب آقای حاذق جعفری
مدیرعامل محترم شرکت رایان طب پیشگام پارس

موضوع: پاسخ به درخواست افزایش بازه حمایت از محصول کالبد نام در جشنواره تجهیزات و مواد آزمایشگاهی ساخت ایران

با سلام و احترام

بازگشت به نامه شماره ۱۳۹۷/۱۲/۲۳ مورخ ۱۳۹۷/۱۲/۲۳ و نامه شماره ۱۳۹۷/۱۲/۲۳ مورخ ۱۳۹۷/۱۲/۲۳ به استحضار می‌رساند، علیرغم نفع مستندات ارائه شده در خصوص فعالیتات و قرارداد انجام کار در خارج از کشور برای تصویربرداری، با توجه به الحاقی بودن آن در کشور، محصول کالبدنما به سبب سنگ و توم نامیدگاه قرار می‌گیرد که با نظر مساعد سطح این محصول به سطح یک مشمول ۱۰ درصد بازه برای مراکز علمی و پژوهشی دولتی، ارتقاء می‌یابد.

عبدالرضا محمدی
مدیرکل تجهیزات دانش، صنعت و بازار

Sovvenzione del 40% per conto del Vicepresidente per la scienza e la tecnologia

جمهوری اسلامی ایران
ریاست جمهوری

شماره: ۱۳۹۷/۱۲/۲۴
تاریخ: ۱۳۹۷/۱۲/۲۴
پوسته: ندارد

جناب آقای دکتر سنجی
وزیر محترم بهداشت، درمان و آموزش پزشکی

سلام علیکم

به پیوست تصویر نامه شماره ۰۹۷۸۱۹۵۰۱ مورخ ۱۳۹۷/۱۲/۲۴ شرکت رایان طب پیشگام پارس و ضمائم آن در خصوص «درخواست استفاده از ابزار نوین آن شرکت توسط وزارت بهداشت» ارسال می‌شود. حسب نظر رئیس جمهور محترم برای بررسی و مساعدت با توجیه بر قوی که صورتی بر مسئولین شرکت داده شد.

عمادواغلی
رئیس هیأت مدیره شرکت رایان طب پیشگام پارس

Raccomandazione del presidente

شماره: ۱۳۹۷/۱۲/۲۵
تاریخ: ۱۳۹۷/۱۲/۲۵
پوسته: ندارد

موضوع: تایید دستگاه طراحی و ساخته شده توسط شرکت رایان طب پیشگام پارس (کالبد نام)

مدیرعامل شرکت رایان طب پیشگام پارس

جناب آقای دکتر اسحاق آبادی

با سلام

استحضار متفقد به نامه شماره ۱۳۹۷/۱۲/۲۵ مورخه ۱۳۹۷/۱۲/۲۵ در خصوص دستگاه طراحی و ساخته شده توسط شرکت رایان طب پیشگام پارس به استحضار می‌رساند. حیمز ترشح مجازی با نام تجاری کالبدنما محصول دستگاه کنگ آموزش در فرموس علمی دانشجویان پزشکی، دندانپزشکی، داروسازی، تحصیلات تکمیلی و سایر رشته‌ها بسیار مفید و ارزنده می‌باشد. حرکت جهت استحضار جنابعالی حضورتان ایداد می‌گردد.

سید محمدحسین حسینی
رئیس هیأت مدیره شرکت رایان طب پیشگام پارس

Approvazione da parte del gruppo anatomico dell'Università di Scienze della salute di Tabriz

شماره: ۱۳۹۷/۱۲/۲۵
تاریخ: ۱۳۹۷/۱۲/۲۵
پوسته: ندارد

موضوع: تایید دستگاه طراحی و ساخته شده توسط شرکت رایان طب پیشگام پارس (کالبد نام)

مدیرعامل شرکت رایان طب پیشگام پارس

جناب آقای دکتر اسحاق آبادی

با سلام و احترام

با این گواهی شریک شریک در شرکت رایان طب پیشگام پارس و حیمز ترشح مجازی (کالبد نام) به نام تجاری کالبدنما محصول دستگاه کنگ آموزش در فرموس علمی دانشجویان پزشکی، دندانپزشکی، داروسازی، تحصیلات تکمیلی و سایر رشته‌ها بسیار مفید و ارزنده می‌باشد. حرکت جهت استحضار جنابعالی حضورتان ایداد می‌گردد.

دکتر سیدستام الدین جامعی
رئیس هیأت مدیره شرکت رایان طب پیشگام پارس

Approvazione dal Centro di ricerca neurologica dell'Università medica dell'Iran

شماره: ۱۳۹۷/۱۲/۲۵
تاریخ: ۱۳۹۷/۱۲/۲۵
پوسته: ندارد

موضوع: تایید دستگاه طراحی و ساخته شده توسط شرکت رایان طب پیشگام پارس (کالبد نام)

مدیرعامل شرکت رایان طب پیشگام پارس

جناب آقای دکتر اسحاق آبادی

با سلام

احتراماً ضمن تشکر از جنابعالی و نیکو همراه که زحمات شایانی در راستای تهیه و بومی سازی حیمز ترشحی مجازی داشته اید کمال تشکر را نمایم. ضمناً به استحضار می‌رسد که دستگاه فوق از ابزار کنگ آموزش نوین و بسیار ضروری در حیطه آموزش علوم ترشح به دانشجویان under graduate و post graduate بشمار می‌رود. توفیقات بیشتر شما را در اعطای آموزش - پژوهشی از ابراهیم مستقیم می‌نمایم.

با تشکر
دکتر مهدی مهدی زاده
رئیس هیأت مدیره شرکت رایان طب پیشگام پارس

Approvazione dal gruppo di anatomia dell'Università iraniana di scienze mediche

شماره: ۱۳۹۷/۱۲/۲۵
تاریخ: ۱۳۹۷/۱۲/۲۵
پوسته: ندارد

موضوع: تایید دستگاه طراحی و ساخته شده توسط شرکت رایان طب پیشگام پارس (کالبد نام)

مدیرعامل شرکت رایان طب پیشگام پارس

جناب آقای دکتر اسحاق آبادی

با سلام

احتراماً ضمن تشکر از جنابعالی و نیکو همراه که زحمات شایانی در راستای تهیه و بومی سازی حیمز ترشحی مجازی داشته اید کمال تشکر را نمایم. ضمناً به استحضار می‌رسد که دستگاه فوق از ابزار کنگ آموزش نوین و بسیار ضروری در حیطه آموزش علوم ترشح به دانشجویان under graduate و post graduate بشمار می‌رود. توفیقات بیشتر شما را در اعطای آموزش - پژوهشی از ابراهیم مستقیم می‌نمایم.

با تشکر
دکتر مهدی مهدی زاده
رئیس هیأت مدیره شرکت رایان طب پیشگام پارس

Approvazione del Dr. Taefe dell'Università iraniana di scienze della salute

شماره: ۱۳۹۷/۱۲/۲۵
تاریخ: ۱۳۹۷/۱۲/۲۵
پوسته: ندارد

موضوع: تایید دستگاه طراحی و ساخته شده توسط شرکت رایان طب پیشگام پارس (کالبد نام)

مدیرعامل شرکت رایان طب پیشگام پارس

جناب آقای دکتر اسحاق آبادی

با سلام و احترام

با این گواهی شریک شریک در شرکت رایان طب پیشگام پارس و حیمز ترشح مجازی (کالبد نام) به نام تجاری کالبدنما محصول دستگاه کنگ آموزش در فرموس علمی دانشجویان پزشکی، دندانپزشکی، داروسازی، تحصیلات تکمیلی و سایر رشته‌ها بسیار مفید و ارزنده می‌باشد. حرکت جهت استحضار جنابعالی حضورتان ایداد می‌گردد.

دکتر سیدستام الدین جامعی
رئیس هیأت مدیره شرکت رایان طب پیشگام پارس

Approvazione del Ministro della Salute per una borsa di studio del 30%

شماره: ۱۳۹۷/۱۲/۲۵
تاریخ: ۱۳۹۷/۱۲/۲۵
پوسته: ندارد

موضوع: تایید دستگاه طراحی و ساخته شده توسط شرکت رایان طب پیشگام پارس (کالبد نام)

مدیرعامل شرکت رایان طب پیشگام پارس

جناب آقای دکتر اسحاق آبادی

با سلام و احترام

گواهی می‌شود سیستم آموزش Kalbod nama Table را مورد ملاحظه قرار دادم. آموزش های لازم بسیار عالی بود و این سیستم منطبق با نمونه های خارجی آموزش آناتومی هست و مورد تأیید اینجانب می‌باشد.

دکتر اکبرزاده
معاون آموزشی مرکز

Approvazione del centro di formazione del sistema cardiovascolare da parte di Shahid Madani Tabriz

CERTIFICATI

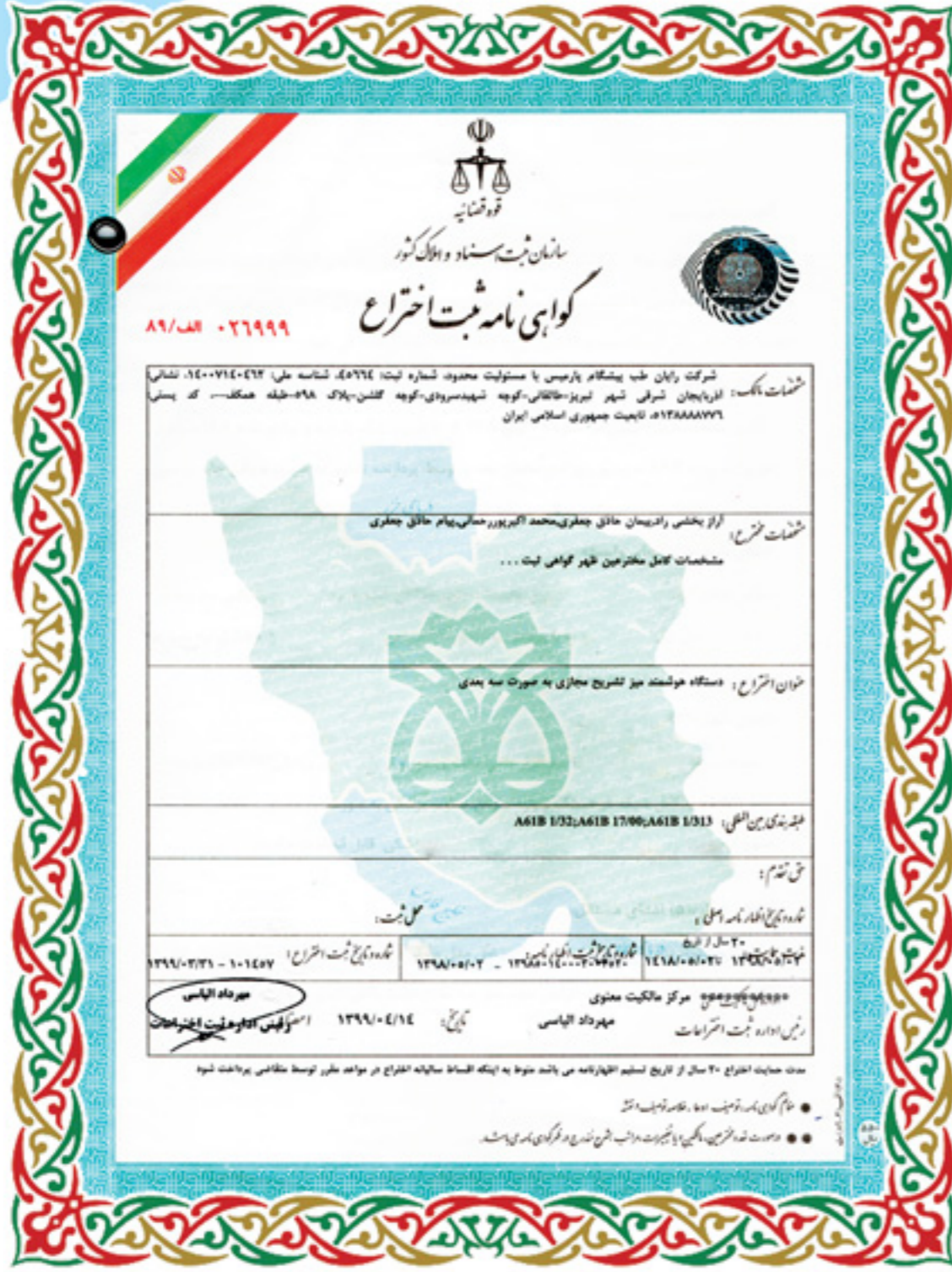

Patent Certificate



European CE Standard Certificate



Confirmation of Knowledge-Based Company



Operation License



Trademark Registration Certificate

ATTRIBUTI:

*TAVOLO DI DISSEZIONE
VIRTUALE (ANATOMIA)
IL TESORO CONSISTE NELLA
PARTE EDUCATIVA:*

1- MODELLI ANATOMICI

- ✔ Modelli tridimensionali altamente accurati del corpo umano
- ✔ Capacità di spostarsi dalla superficie alla profondità del corpo strato per strato
- ✔ Capacità di separare i membri individualmente o sistematicamente
- ✔ Etichettatura di ogni membro
- ✔ Possibilità di eliminare o aggiungere qualsiasi membro uno sopra l'altro
- ✔ Possibilità di vetro (Fade) per vedere all'interno o dietro ogni membro
- ✔ Esistenza di riferimenti anatomici insieme a modelli 3D per ulteriori informazioni
- ✔ Possibilità di utilizzare uno strumento penna virtuale per prendere appunti
- ✔ Possibilità di sostenere esami da studenti
- ✔ Scarica il file relativo alla stampante 3D di ogni membro collegando il flash al dispositivo

**KALBOD
NAMA**

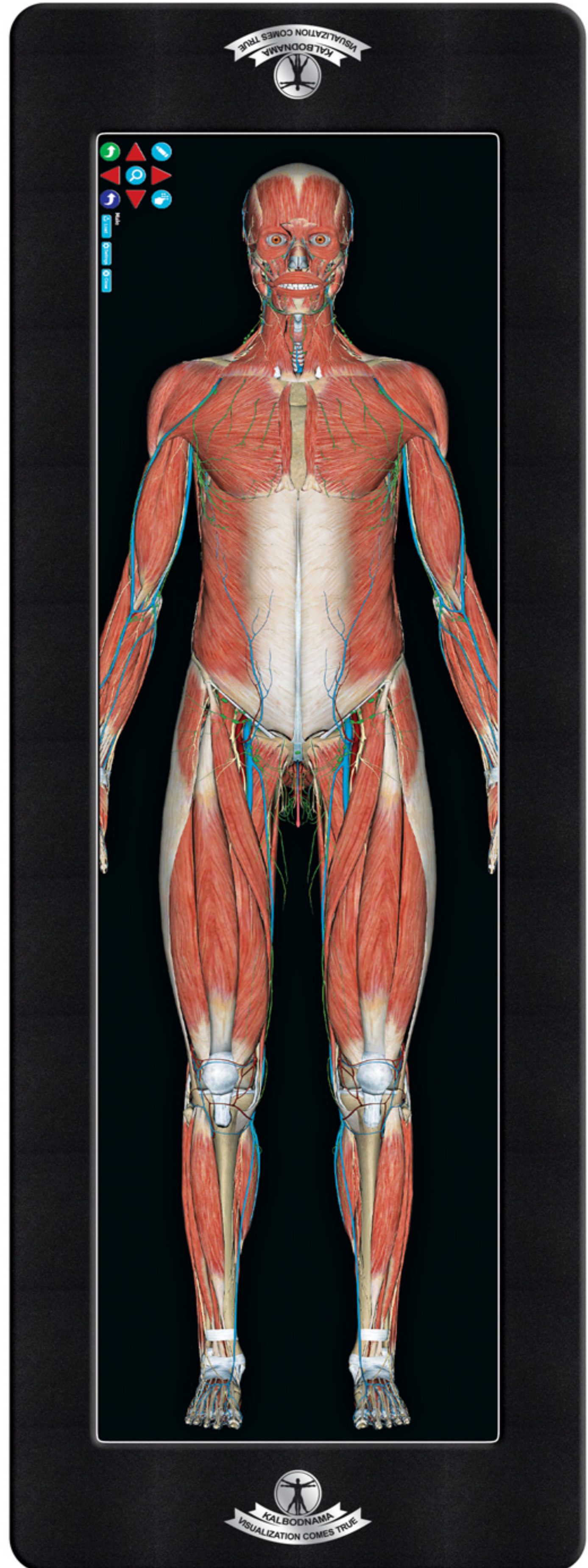

CREAZIONE DEL CORPO UMANO UTILIZZANDO
MODELLI ANATOMICI UTILIZZANDO UN

60,000,000

PUNTI DI DISEGNO

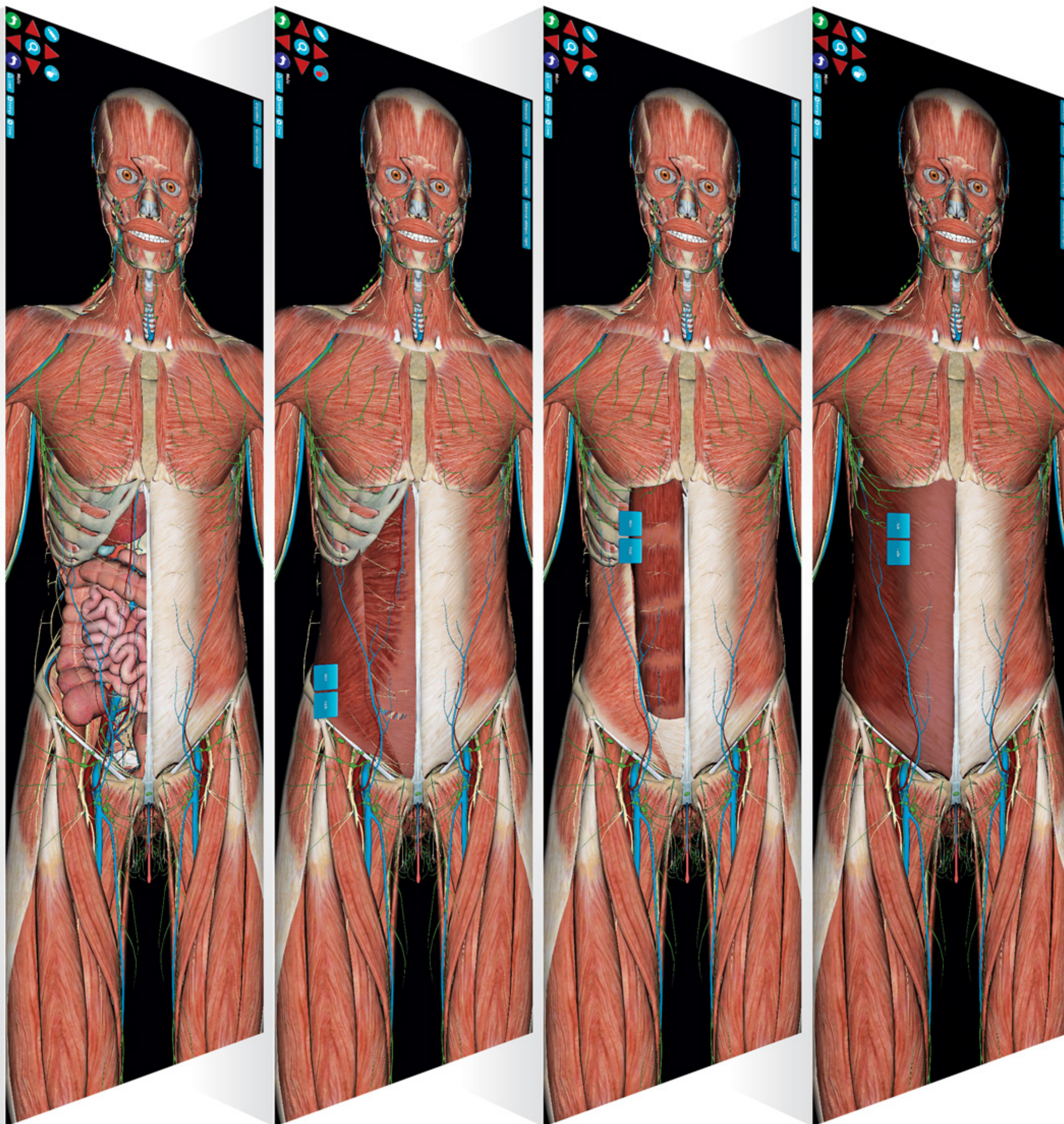

Possibilità di eliminare o aggiungere qualsiasi membro uno sopra l'altro

Nell'kalbodnoma è possibile separare la categoria dal sistema e la struttura dalla categoria. Nell'immagine campione, ogni muscolo addominale viene rimosso e si entra nello spazio addominale. Sono anatomici.

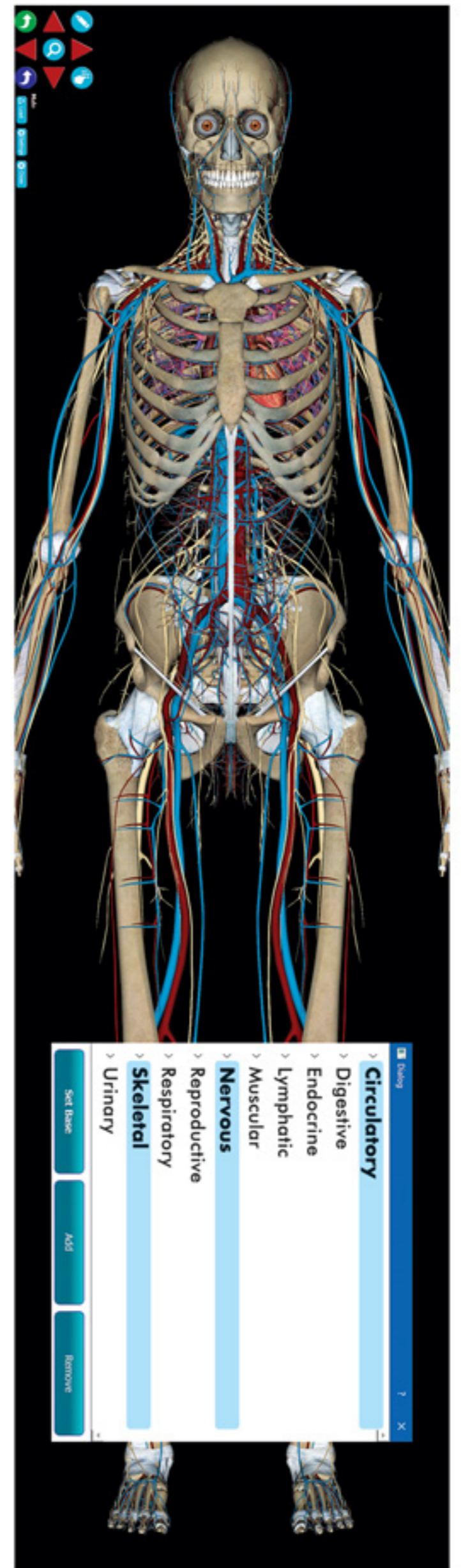
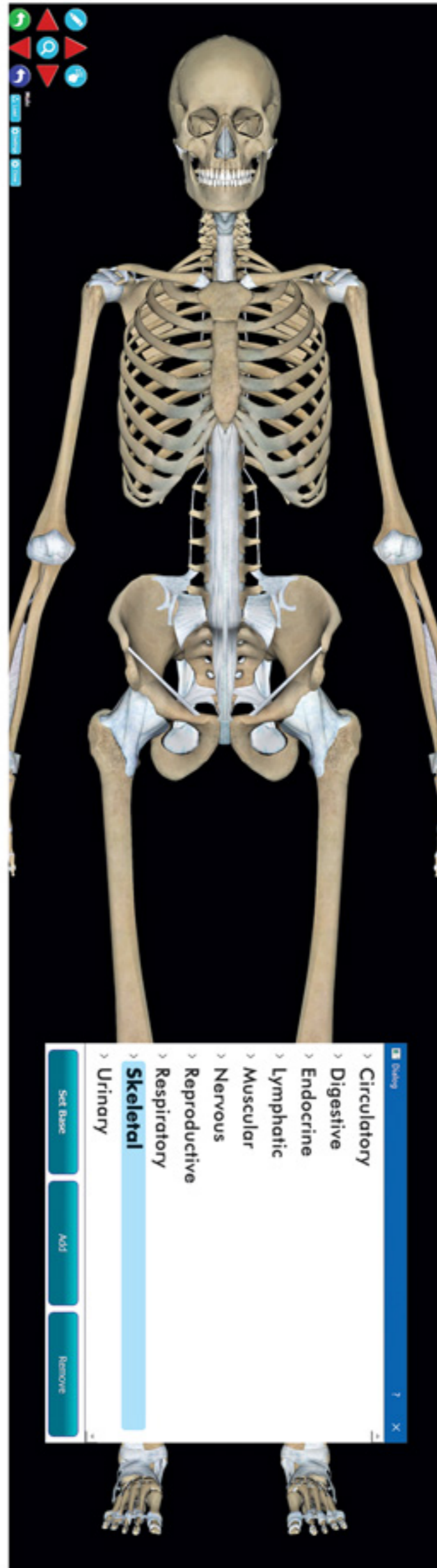
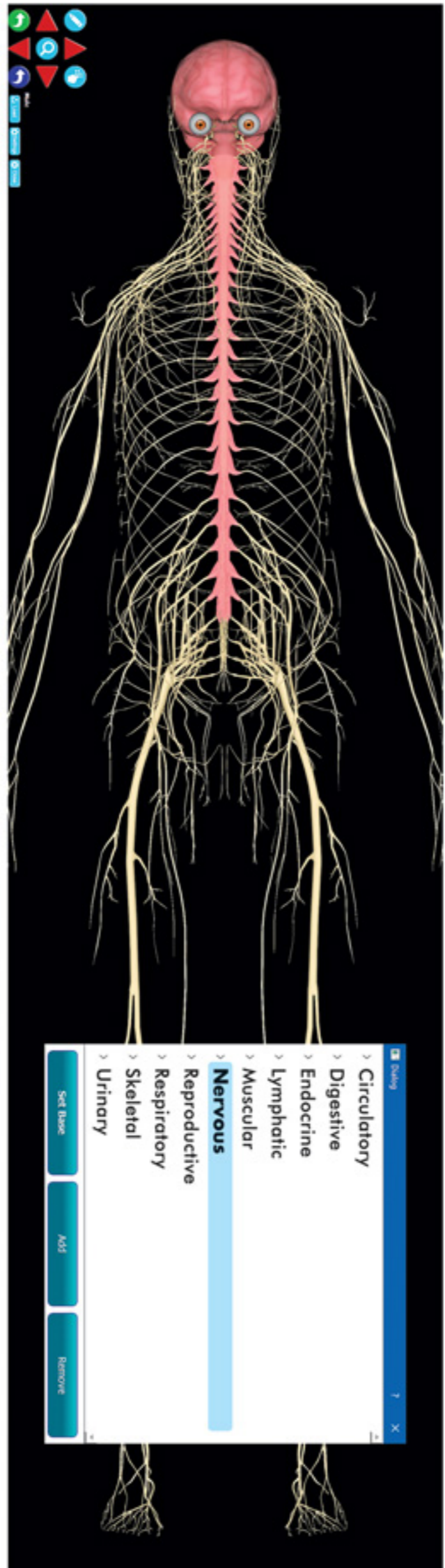

LA POSSIBILITÀ DI SEPARARE SISTEMATICAMENTE IL CORPO UMANO

Sistemi diversi sono separati tra loro, anche l'utente può avere più sistemi con strutture diverse con strutture diverse.



2. KALBODNAMA VIRTUALE

- ✔ Applicare il taglio da qualsiasi punto e angolazione
- ✔ Simulazione completa dell'kalbodnama con una precisione di 0,2 mm utilizzando immagini del corpo reale
- ✔ Visualizza in vivo con colori naturali
- ✔ Possibilità di spostarsi dalla superficie alla profondità in tutte le diverse sezioni e sezioni trasversali
- ✔ Applicare incisioni a livello delle sezioni laterale (sagittale), trasversale (trasversale) e anteriore (coronale)
- ✔ Possibilità di utilizzare una penna virtuale

KALBOD
NAMA

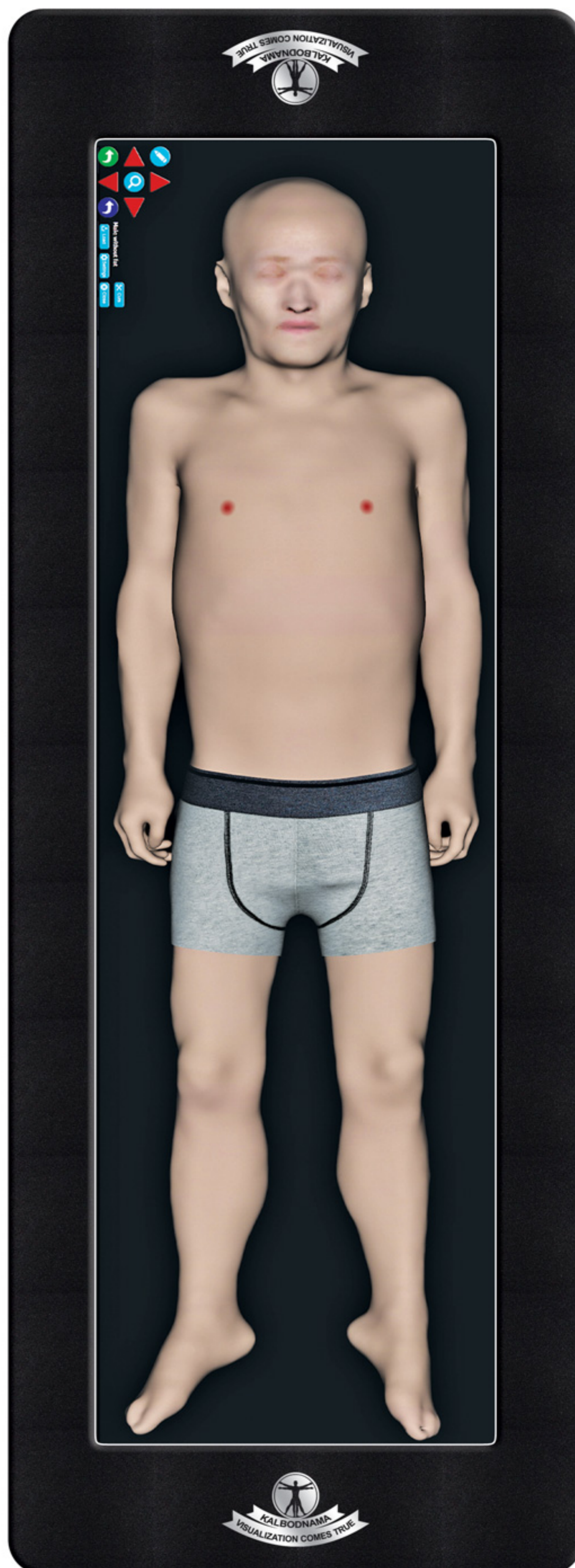

**TAGLIA LA SEZIONE
TRASVERSALE ANTERIORE**

- ✓ A differenza del corpo reale, che scompare fissando il colore e la forma naturali in seguito all'uso della formalina, il corpo si presenta presentando un corpo naturale in tre dimensioni, la possibilità di tagliare dal punto e l'angolo desiderati e la possibilità di spostarsi dalla superficie alla profondità e viceversa con sensibilità 0. Fornisce 2 mm e l'utente può vedere all'interno del corpo con colore e forma naturali.



Tabriz University
of Health Sciences



TAGLIA DALLA SEZIONE TRASVERSALE LATERALE

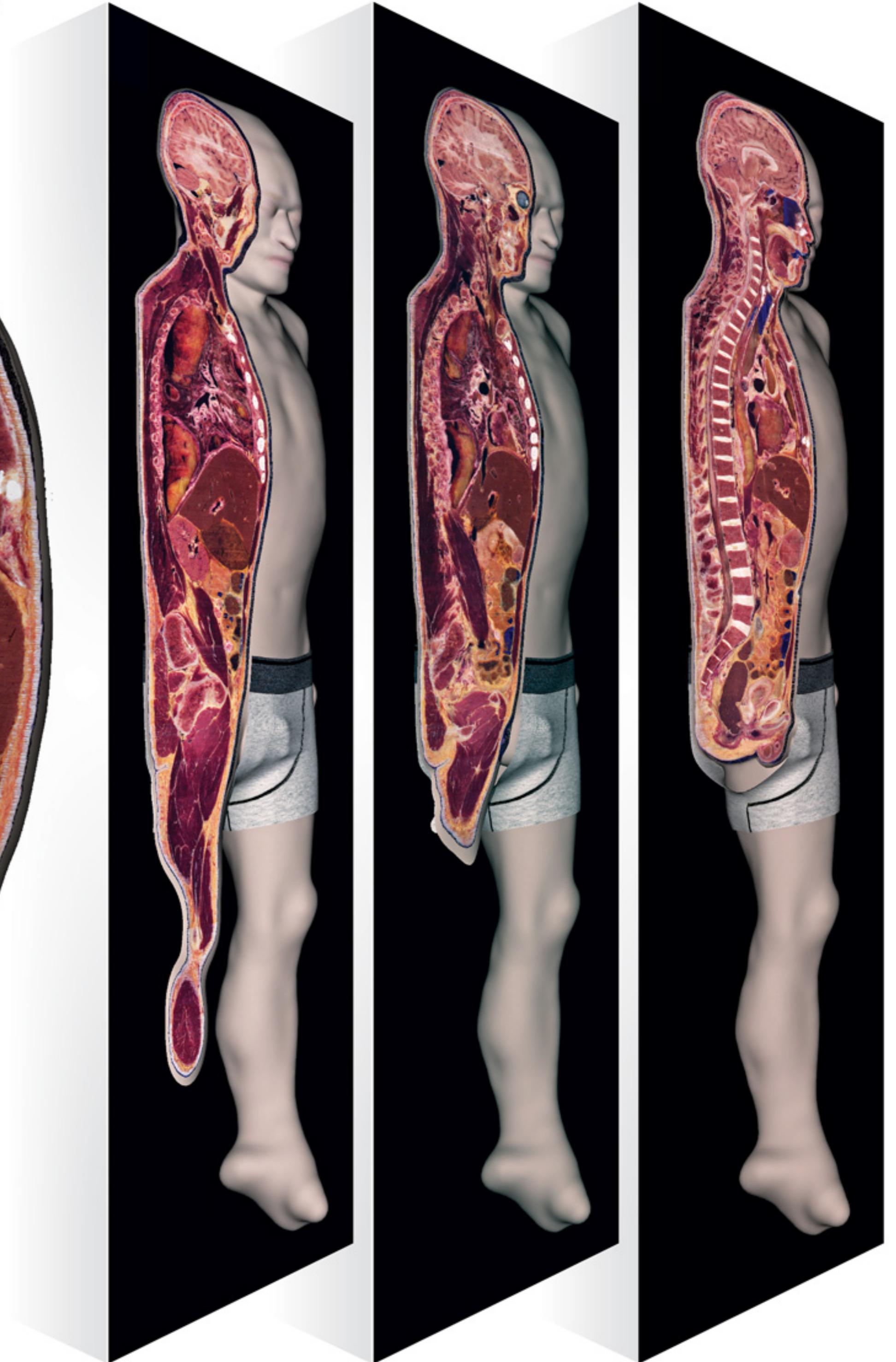
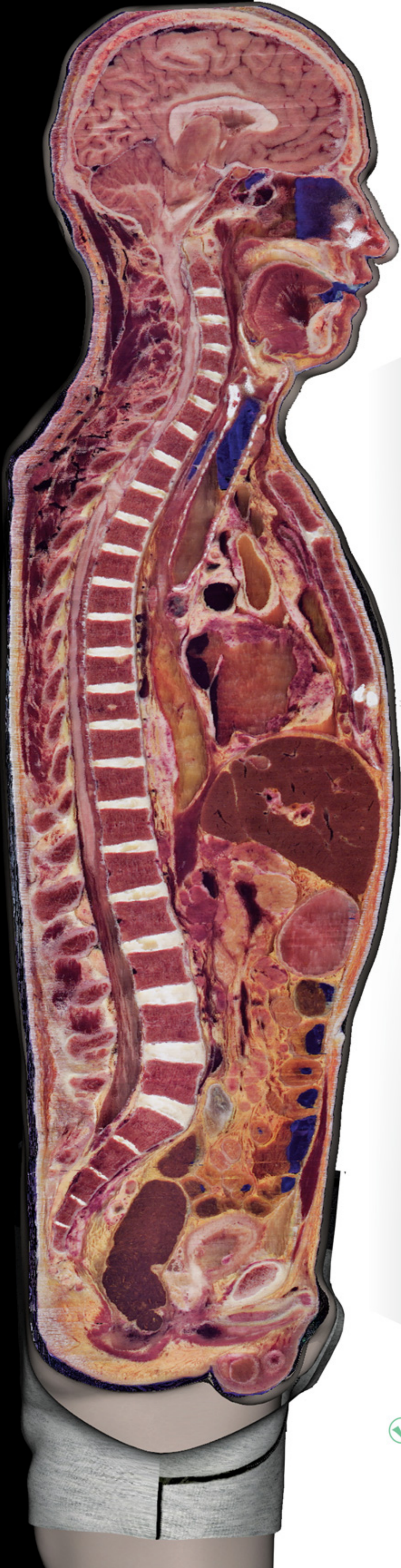

✔ Possibilità di spostarsi dalla superficie alla profondità in tutte le sezioni e diverse sezioni trasversali di 0,2 mm

POSSIBILITÀ DI TAGLI TRASVERSALI

- ✓ Applicare incisioni a livello delle sezioni laterale (digitale), trasversale (trasversale) e anteriore (coronale)

KALBOD
NAMA

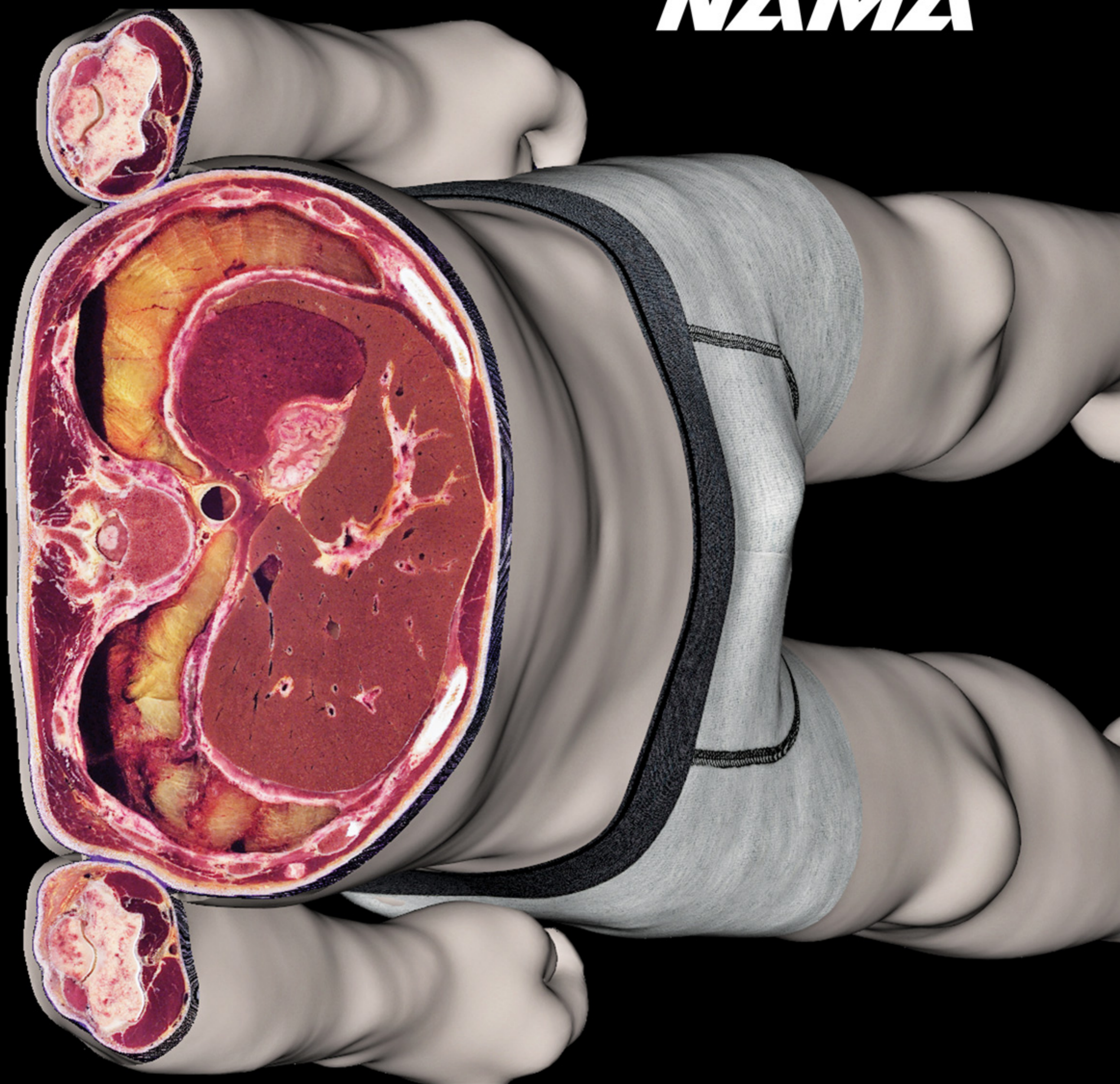

**LA POSSIBILITÀ DI TAGLIARE DALL'ANGOLO
DESIDERATO CON INCISIONI COMUNI NEGLI STUDI MEDICI**

✔ Possibilità di applicare diversi tagli a diverse angolazioni



POSSIBILITÀ DI UTILIZZARE PIÙ TAGLI CONTEMPORANEAMENTE

L'utente può applicare diversi tagli, comprese le tre viste principali oltre al taglio desiderato sul corpo.



Tabriz University
of Health Sciences



3. EMBRIOLOGIA

- ✓ L'evoluzione del feto da quindici giorni a sessanta giorni sotto forma di modelli tridimensionali preparati da feti reali a colori in base alla densità dei diversi tessuti del feto
- ✓ Capacità di spostarsi dalla superficie alla profondità del corpo strato per strato
- ✓ Capacità di separare i membri individualmente o sistematicamente
- ✓ Etichettatura di ogni membro
- ✓ Possibilità di eliminare o aggiungere qualsiasi membro uno sopra l'altro
- ✓ Possibilità di realizzare vetri (Fade) Per visualizzare all'interno o dietro ogni membro
- ✓ Possibilità di utilizzare lo strumento penna virtuale per le note
- ✓ Possibilità di sostenere esami da studenti
- ✓ Scarica il file relativo alla stampante 3D di ogni membro collegando il flash al dispositivo

KALBOD
NAMMA

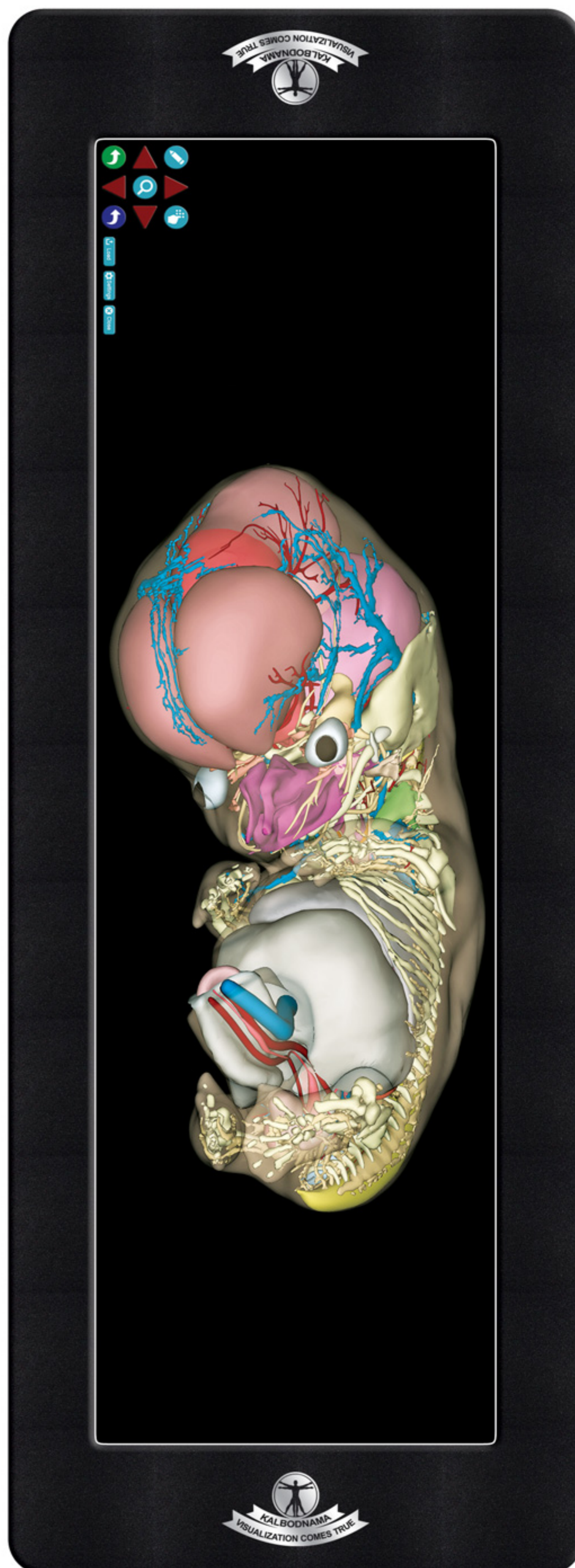

L'EVOLUZIONE DEL FETO

✔ Possibilità di osservare l'evoluzione del feto da quindici a sessanta giorni

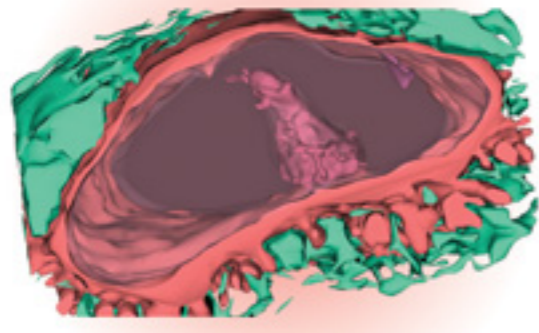

15 ~ 17 giorno

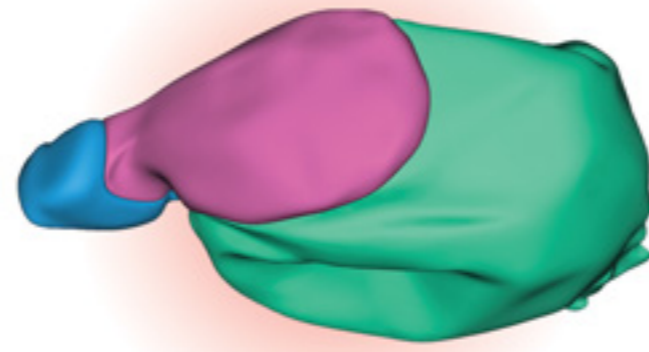

17 ~ 19 giorno

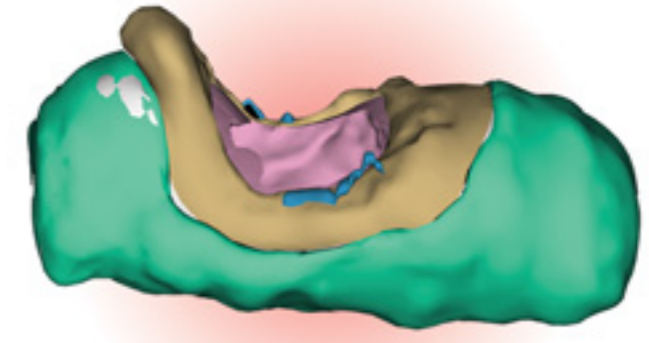

21 ~ 24 giorno

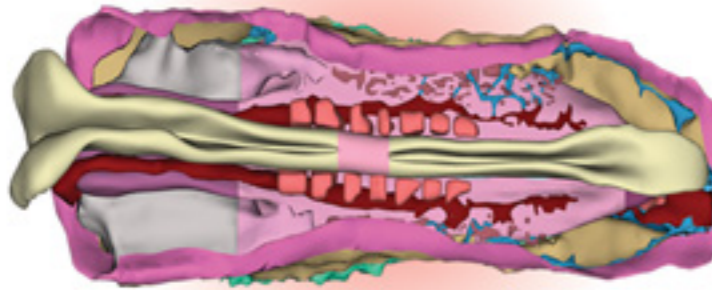

19 ~ 21 giorno

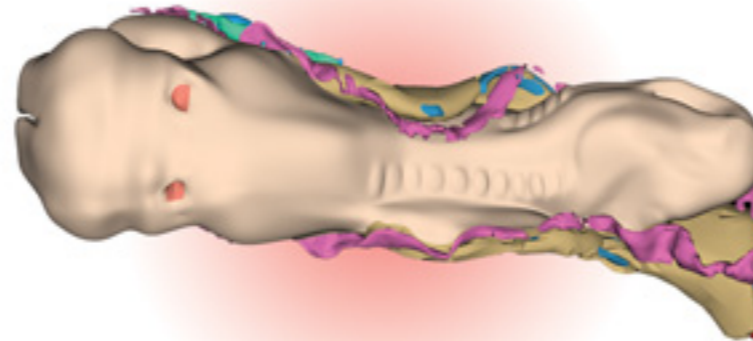

21 ~ 23 giorno

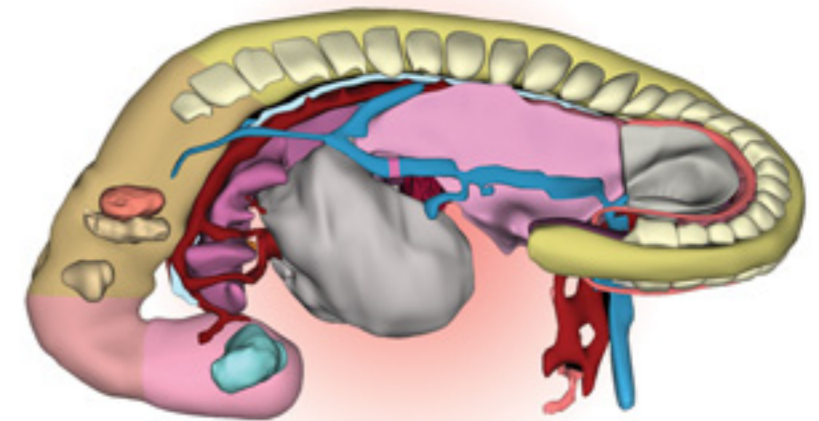

26 ~ 30 giorno

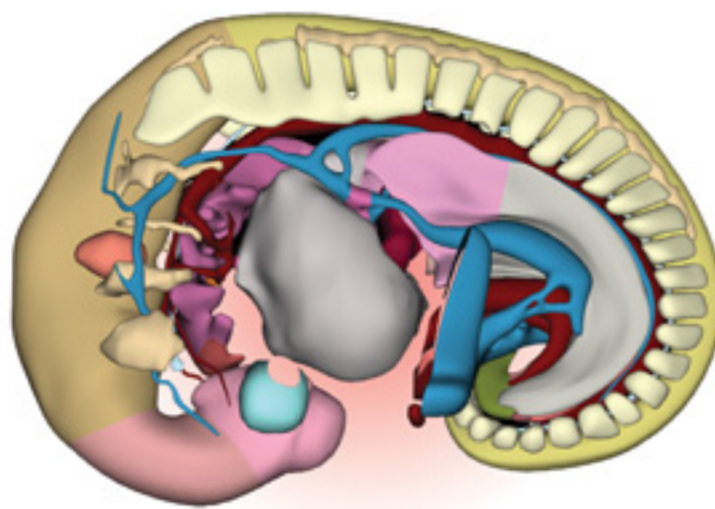

28 ~ 33 giorno

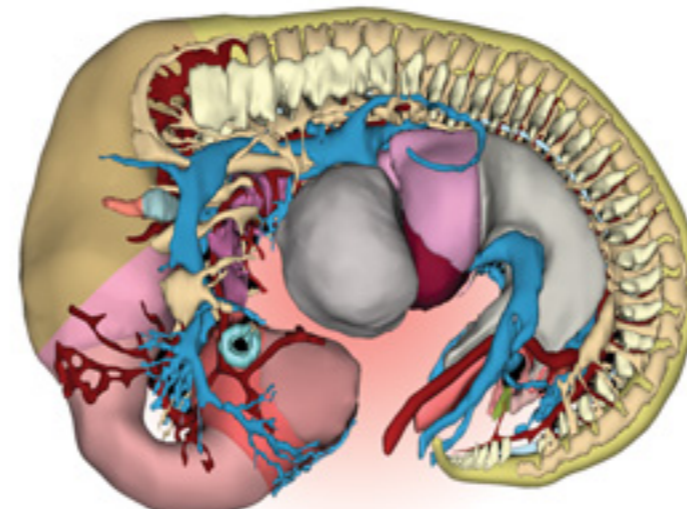

35 ~ 38 giorno

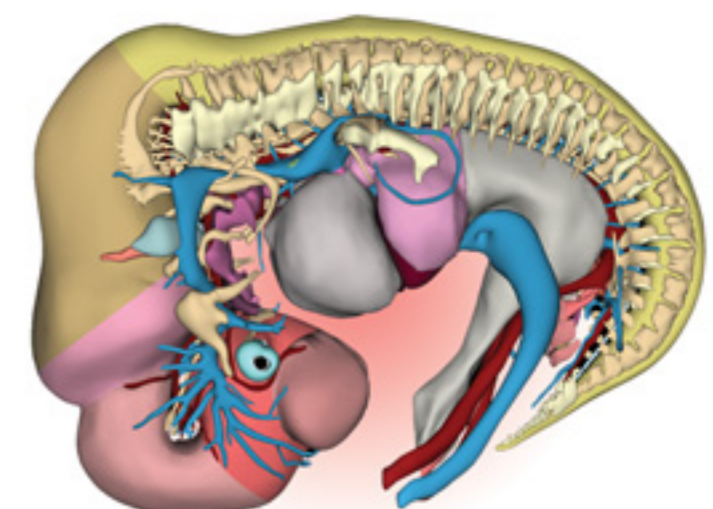

37 ~ 42 giorno

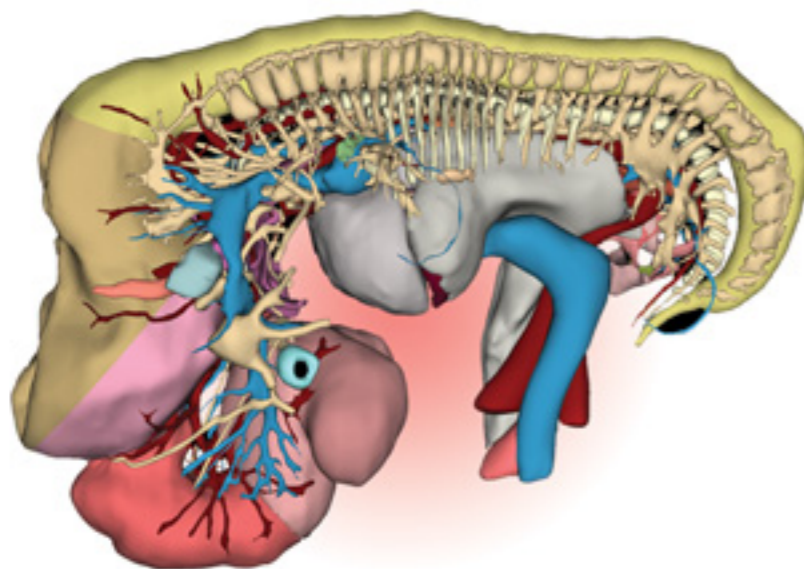

42 ~ 44 giorno

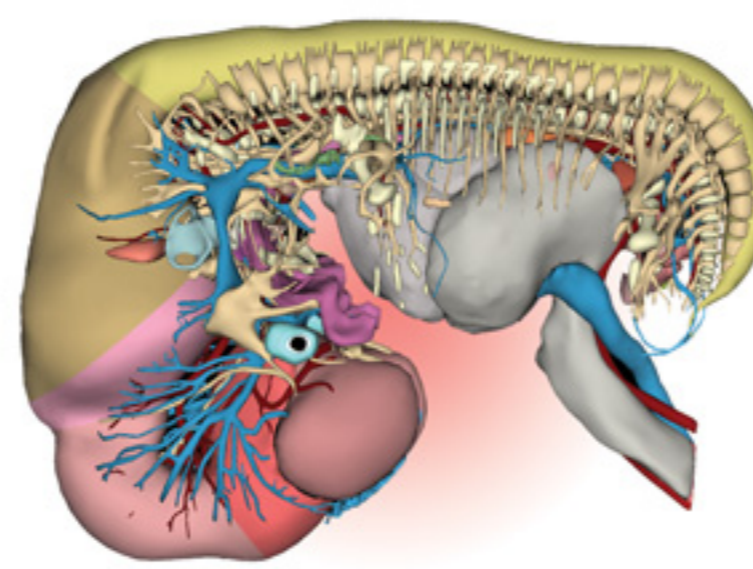

44 ~ 48 giorno

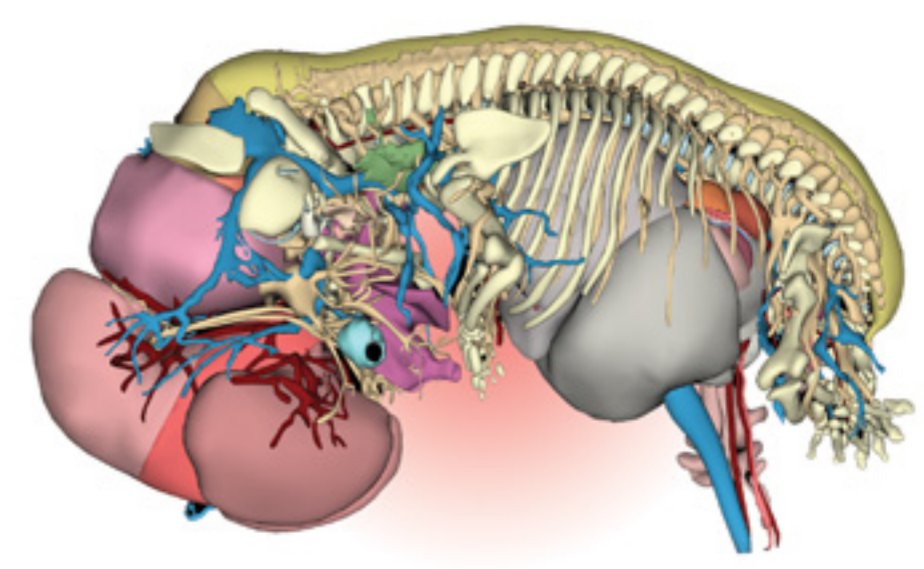

51 ~ 53 giorno

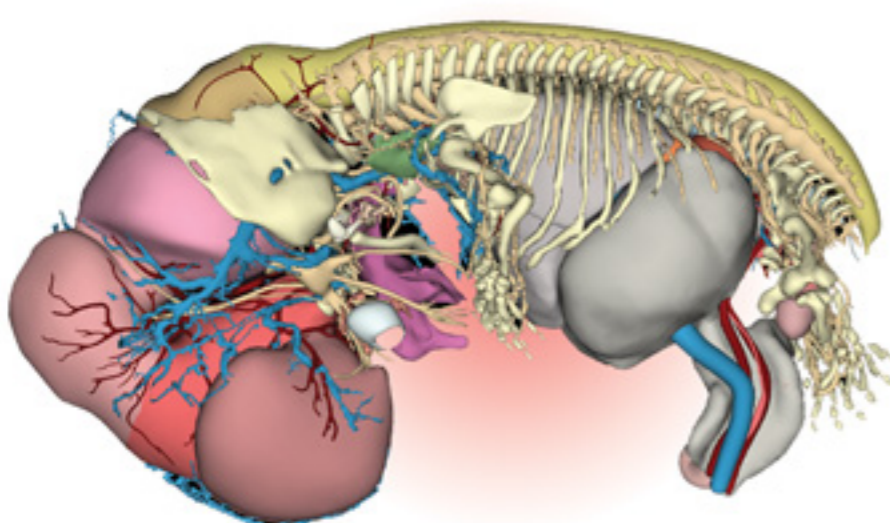

53 ~ 57 giorno

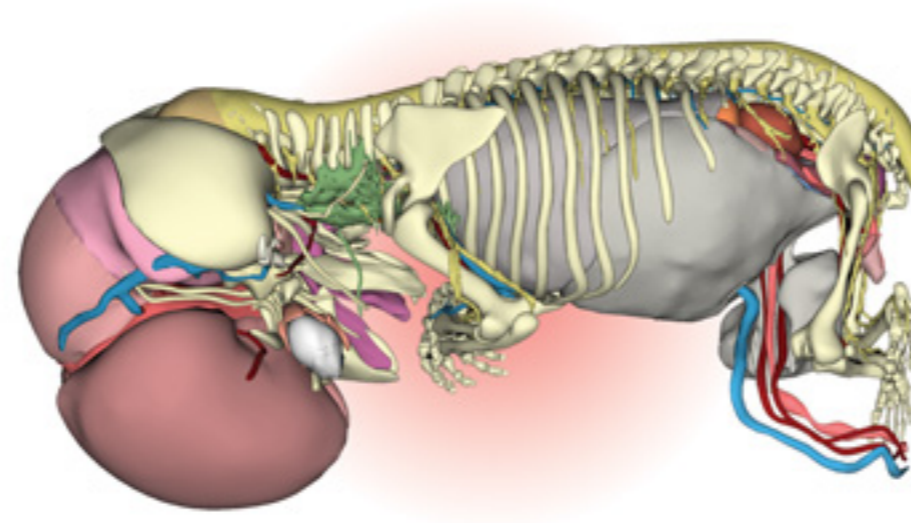

56 ~ 60 giorno

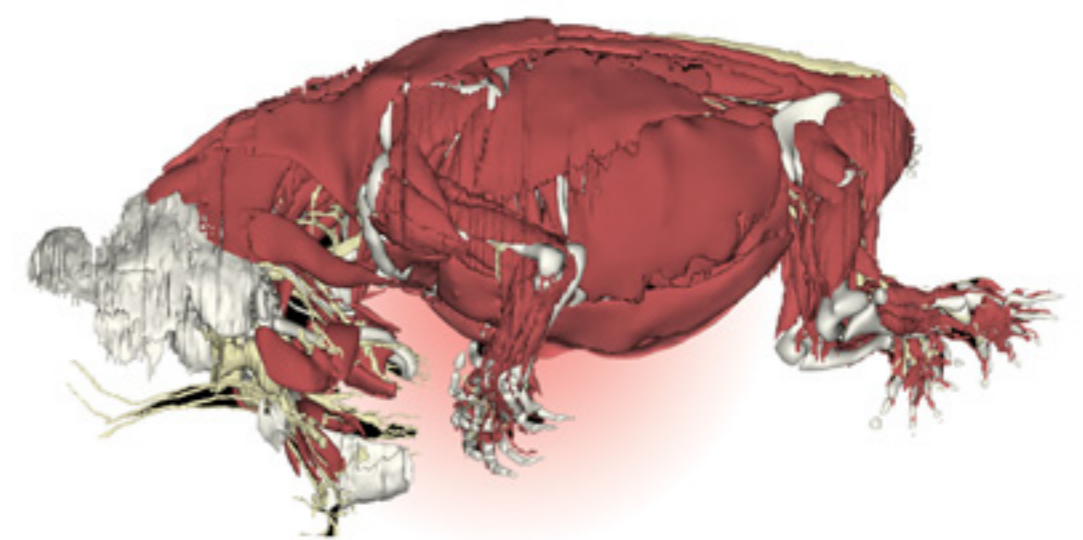

56 ~ 60 giorno (Muscoli)

POSSIBILITÀ DI SPOSTARSI DALLA SUPERFICIE ALLA PROFONDITÀ IN TUTTE LE DIVERSE SEZIONI E SEZIONI TRASVERSALI

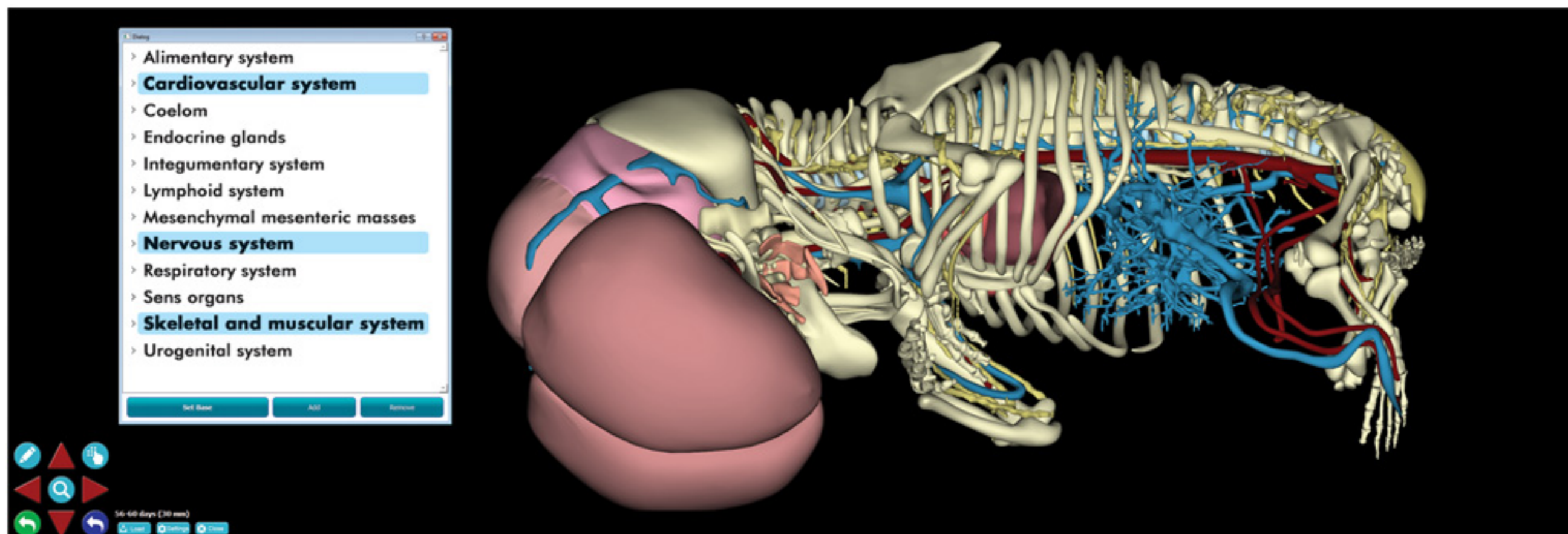
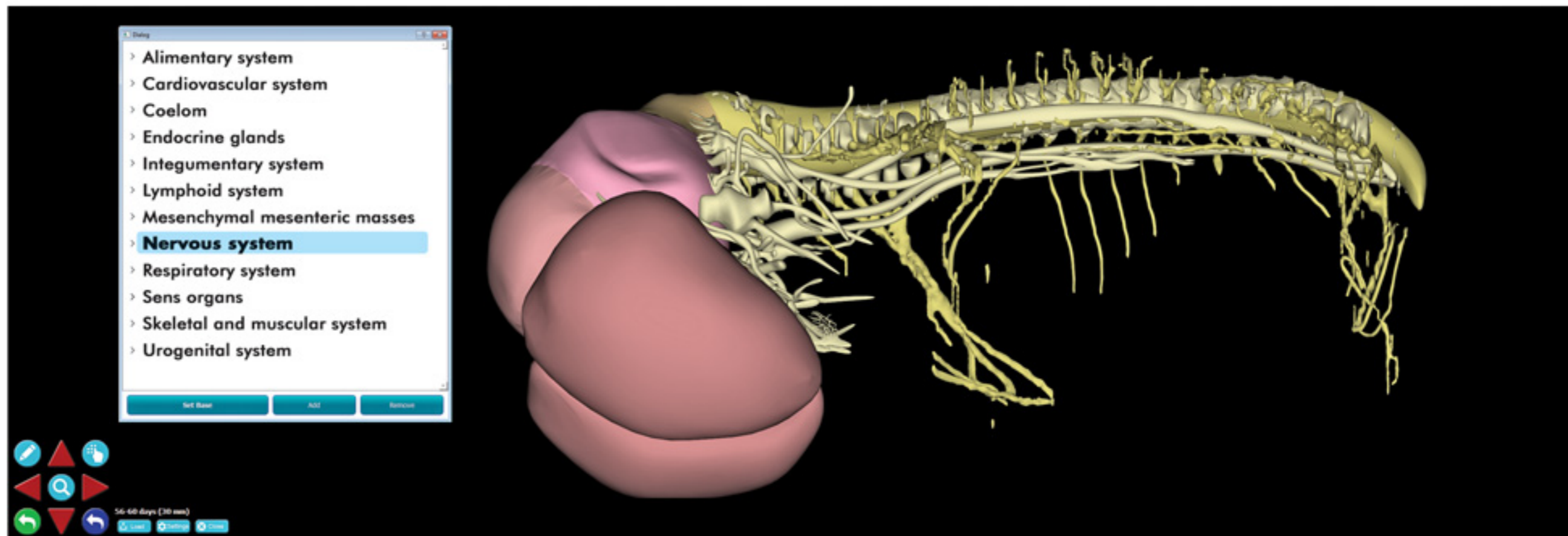
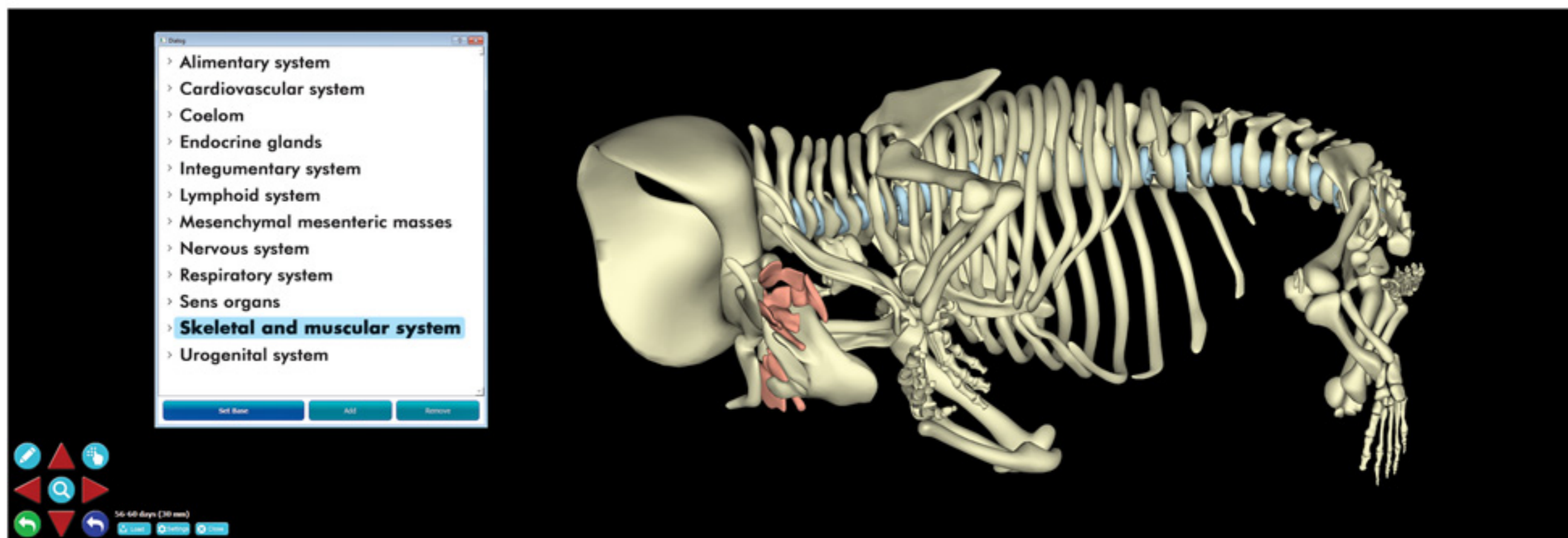
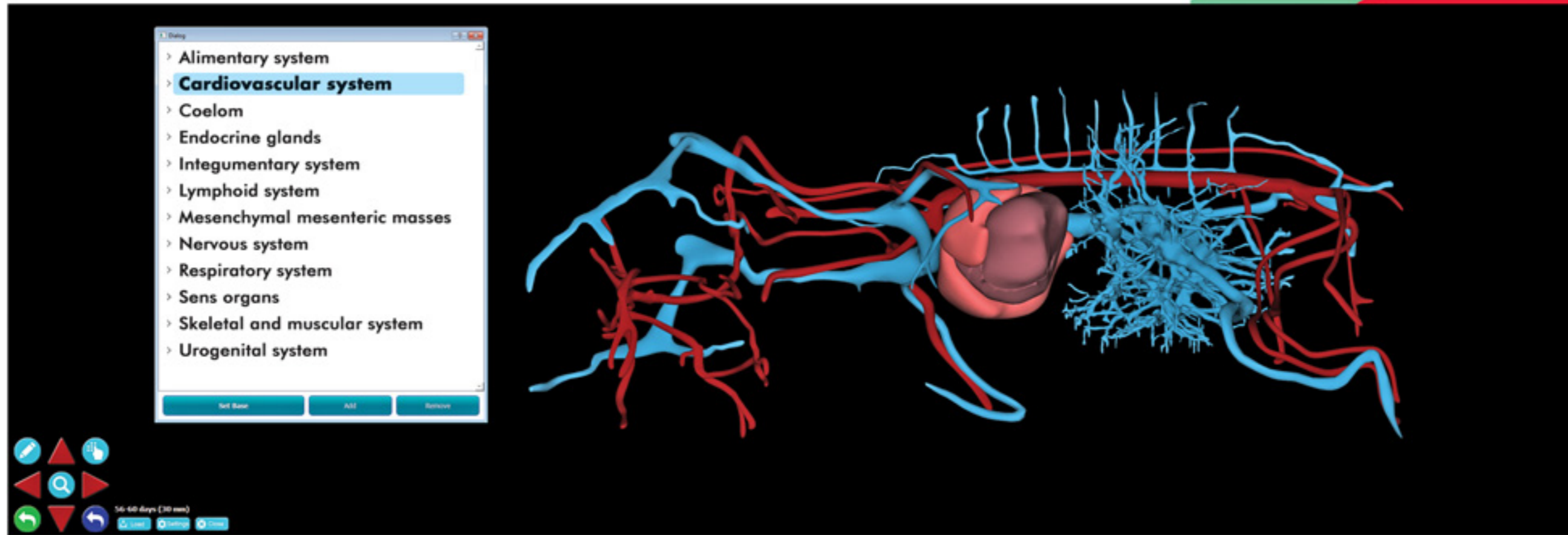

4. Visualizzatore DICOM

- ✔ Visualizzazione di immagini Dicom (MRI, TAC) in volumi 3D.
- ✔ Visualizzazione all'interno del volume 3D dai piani frontale, soggettivo e trasversale
- ✔ Supporto per l'immagine multimodale tra cui MRI e TC
- ✔ Immagini Dicom a corpo intero di un cadavere maschio e femmina
- ✔ Utilizzando più funzioni di trasferimento per distinguere diverse durezza
- ✔ In grado di caricare immagini DICOM da parte degli utenti
- ✔ Diversi effetti sui volumi 3D inclusi i raggi X.
- ✔ Scarabocchi sul display touch screen
- ✔ L'utente può vedere attraverso il corpo dal piano frontale, sagittale e trasversale
- ✔ puoi muovere i piani coronale, soggettivo e trasversale attraverso il cadavere digitale e ispezionarlo.

KALBOD
NAMMA



✔ Applicare incisioni a livello delle sezioni laterale (digitale), trasversale (trasversale) e anteriore (coronale)

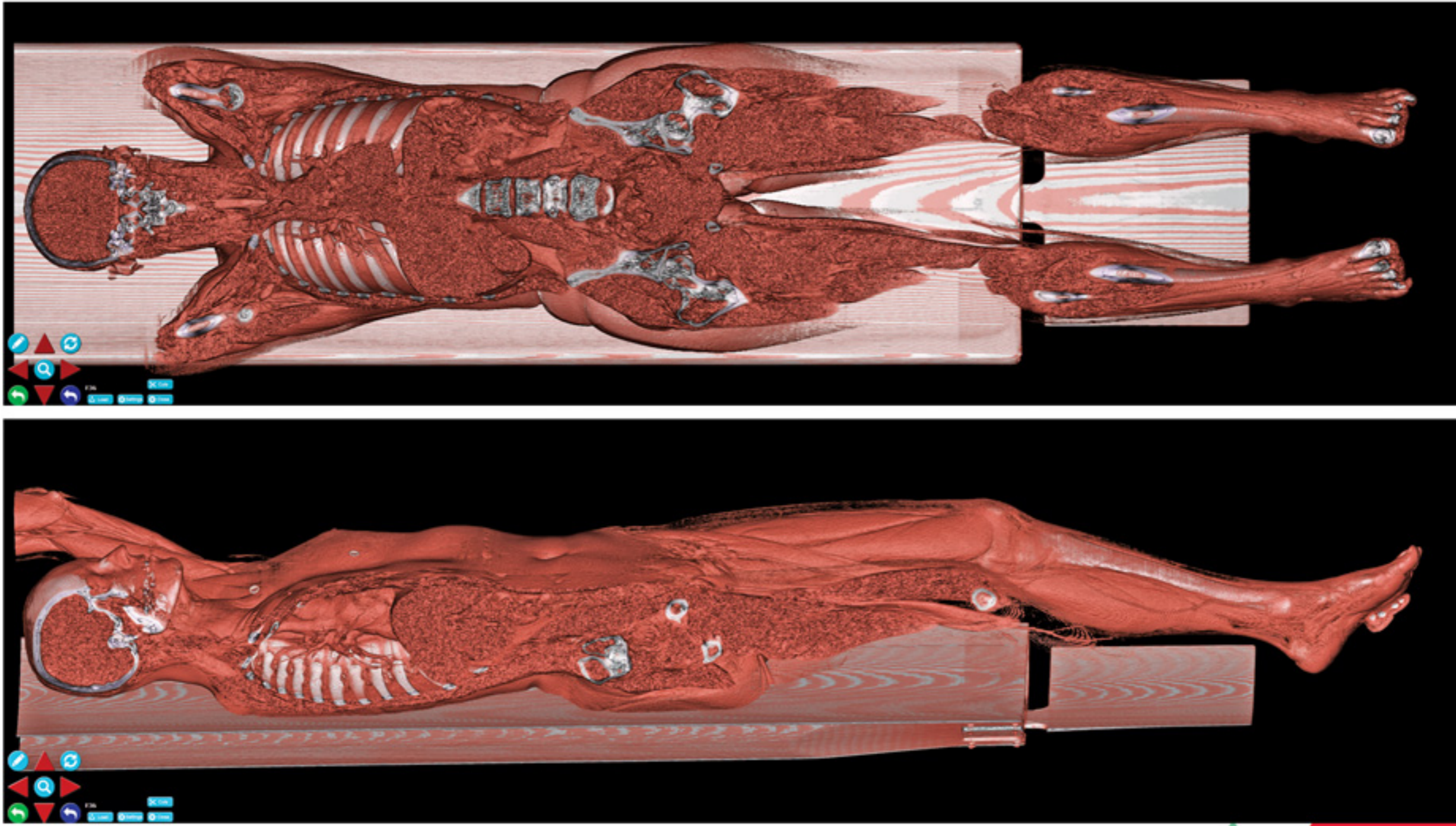

- ✔ Possibilità di applicare vari effetti come i raggi X o le vie aeree
- ✔ Possibilità di separare diversi organi in base alla loro difficoltà

5. ANATOMIA DELLA SEZIONE TRASVERSALE

- ✔ Possibilità di etichettare il corpo reale e visualizzare lo stesso organo simultaneamente su immagini TC e MRI
- ✔ Visualizzazione dell'anatomia sezionale dell'intero corpo sotto forma di 1200 immagini a colori Full HD delle sezioni del trasformatore Codover
- ✔ Segmentazione di ogni immagine (specificare l'intervallo di ogni membro)
- ✔ Visualizzazione simultanea di immagini TC e MRI di ciascuna immagine
- ✔ Possibilità di utilizzare passaggi lunghi e brevi per sfogliare le sezioni in modo più rapido e accurato

KALBOD
NAMMA



6. OSTEROLOGIA:

- ✔ A causa dell'importanza dell'esame delle ossa nell'insegnamento dell'anatomia, una sezione speciale chiamata Osteologia è stata fornita agli stimati utenti sotto forma dell'ultimo aggiornamento, che include:
- ✔ Determinare gli attaccamenti di tutti i muscoli sulle ossa naturali presi dal libro di testo
- ✔ Specificare i legamenti delle articolazioni
- ✔ Identifica i punti di riferimento di ogni osso con colori diversi per un migliore apprendimento
- ✔ Una sezione separata composta da ossa senza Landmak per testare o insegnare secondo il gusto dell'insegnante

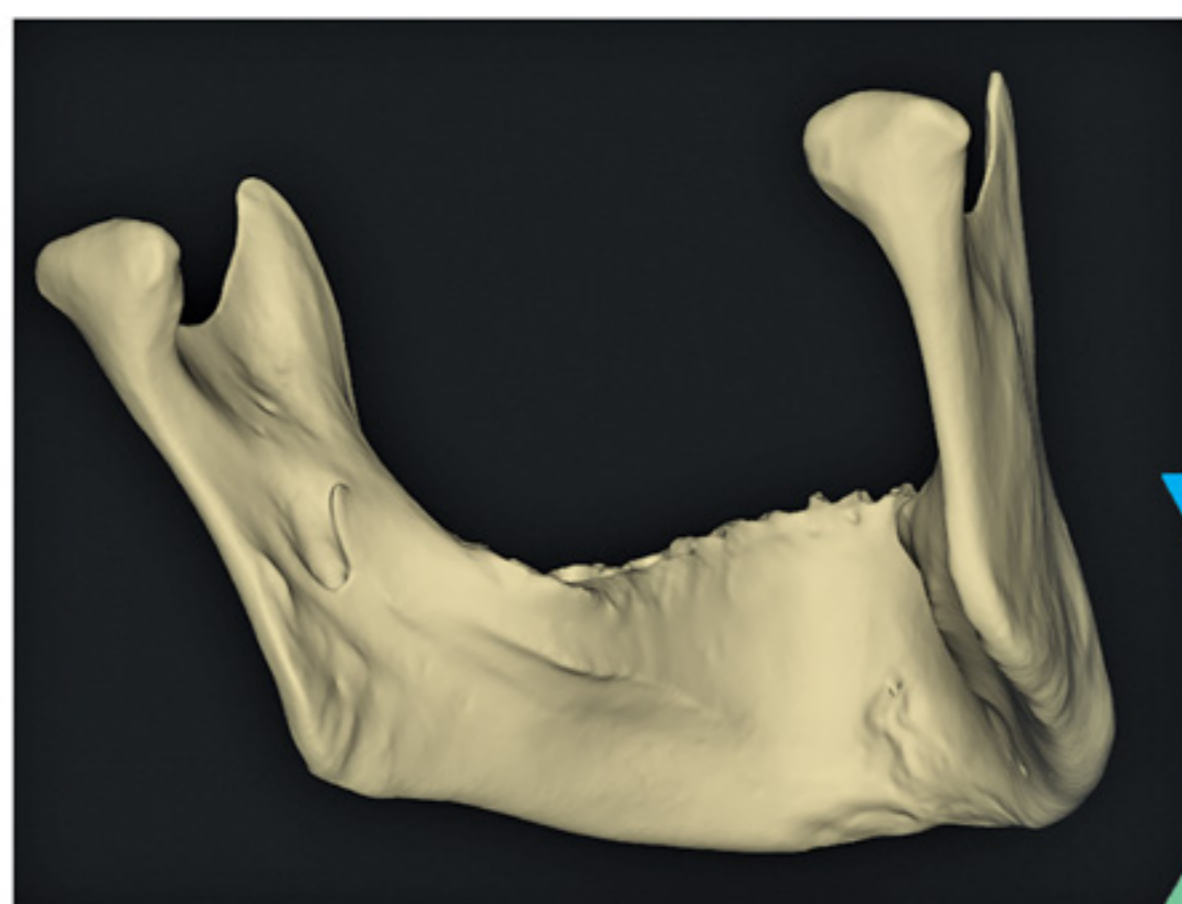
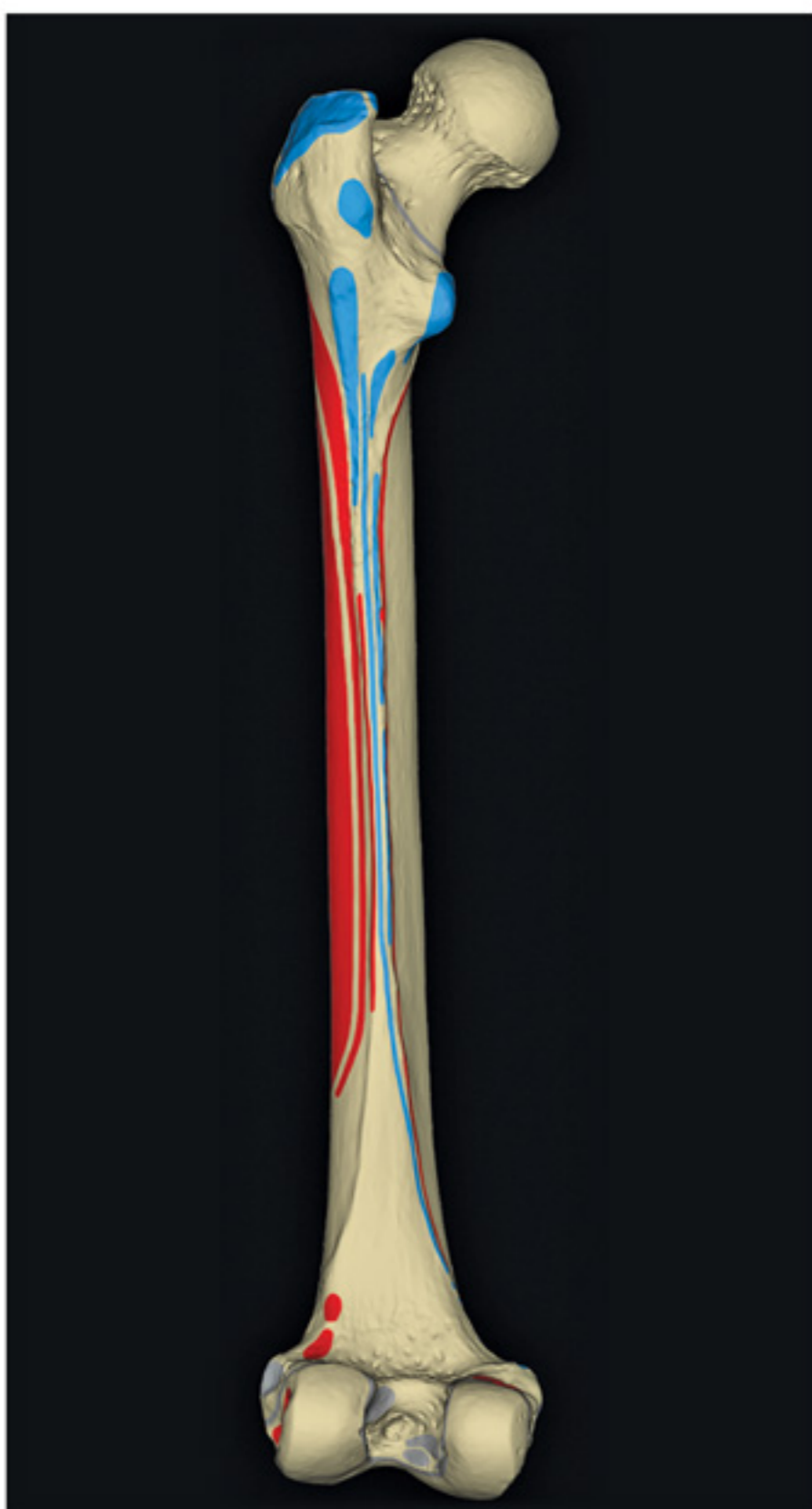
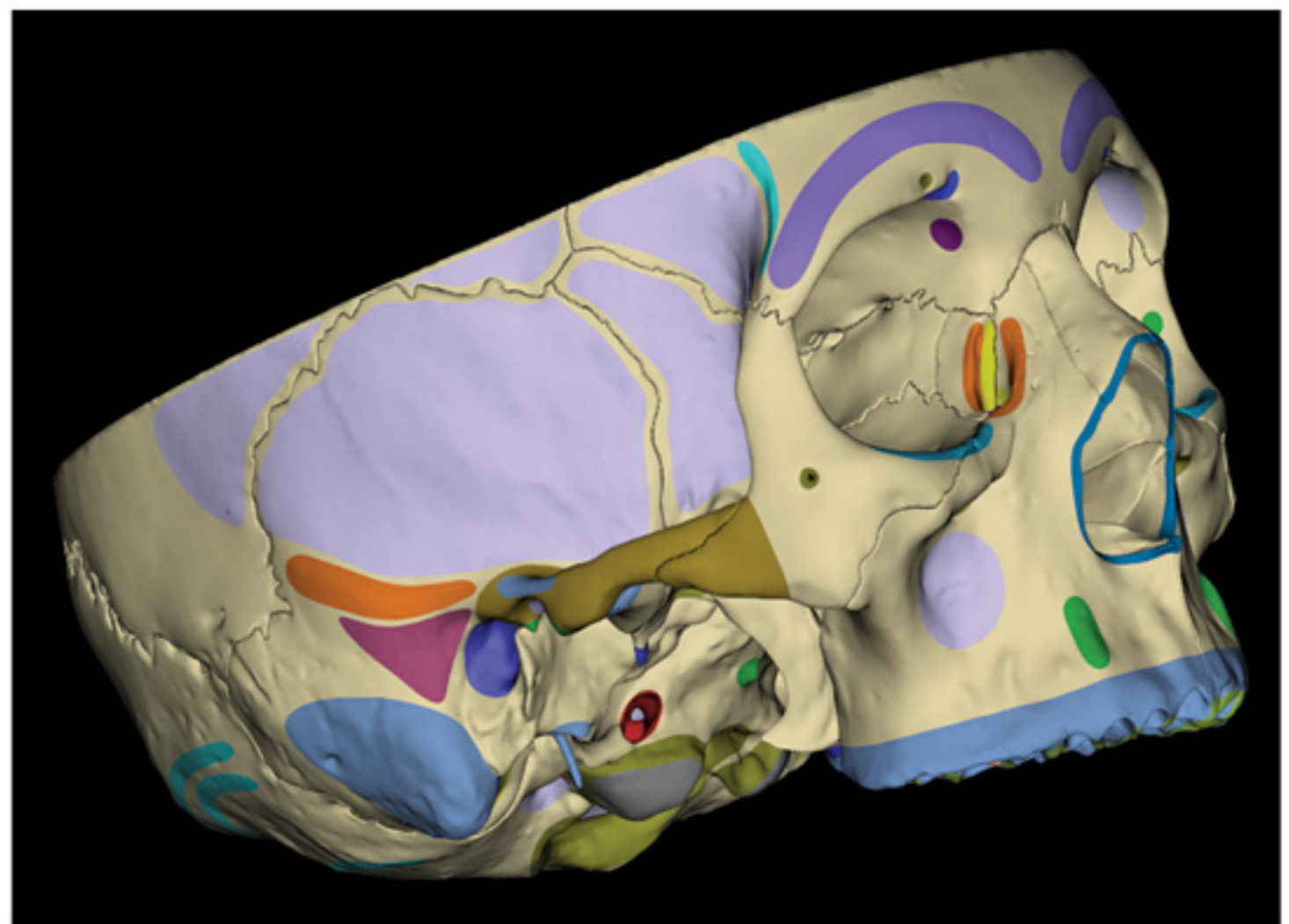
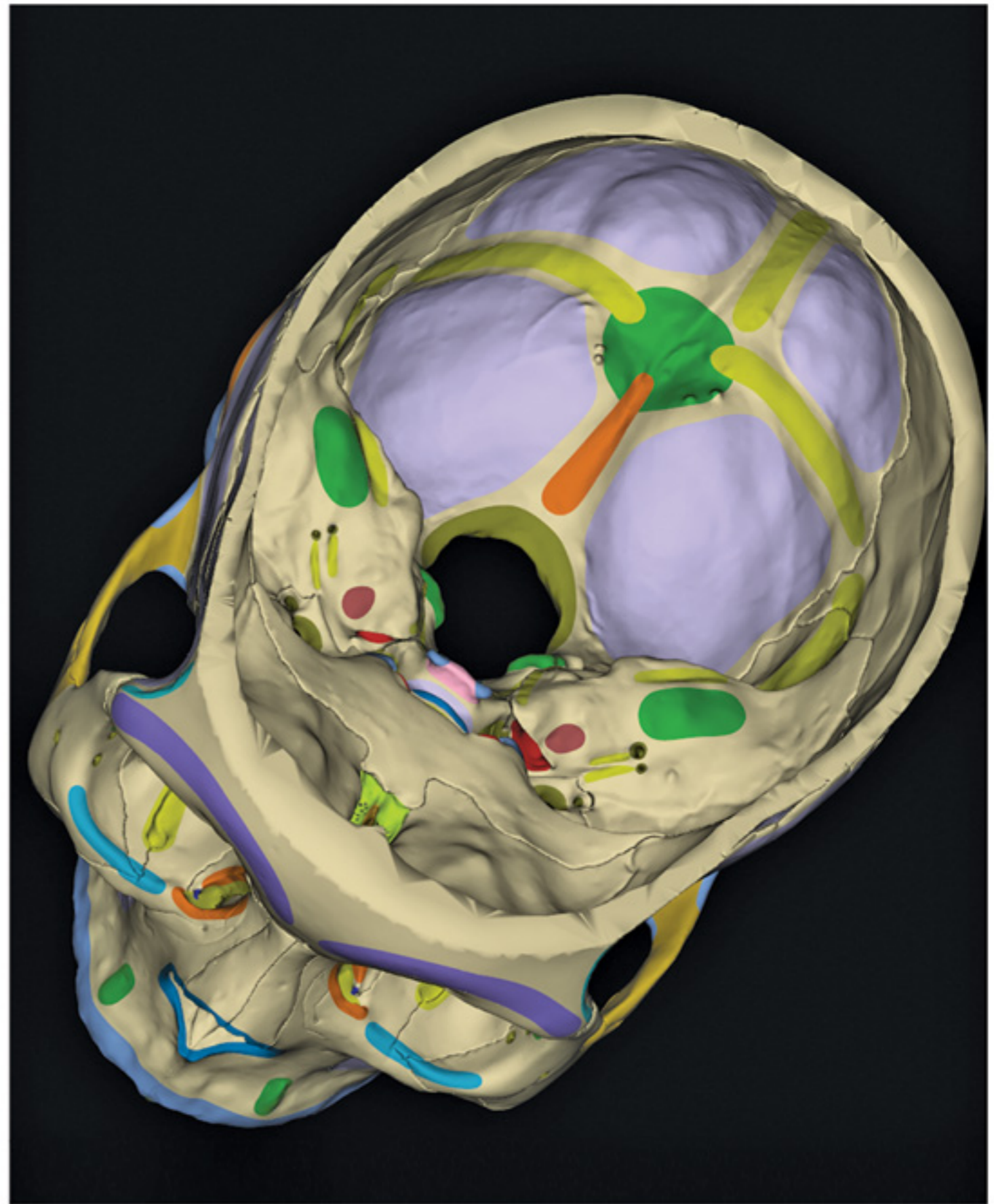

7. VIDEOS

- ✓ 1: Tutti i video sono classificati con un accesso facile e veloce all'argomento in esame.
- ✓ 2: A causa della scarsità del cadavere e degli esorbitanti costi di manutenzione, la produzione di video educativi specializzati sul disco può compensare in una certa misura questa mancanza. Dedicato al cadavere.
- ✓ 3: Kalbodnama ha decine di ore di video dedicati e un video completo dell'autopsia. Tre telecamere sono state riprese da tre diverse angolazioni con tecniche speciali dell'insegnamento dei migliori professori di anatomia in qualità full HD, e sono state preparate con motion graphics per una migliore comprensione del contenuto.

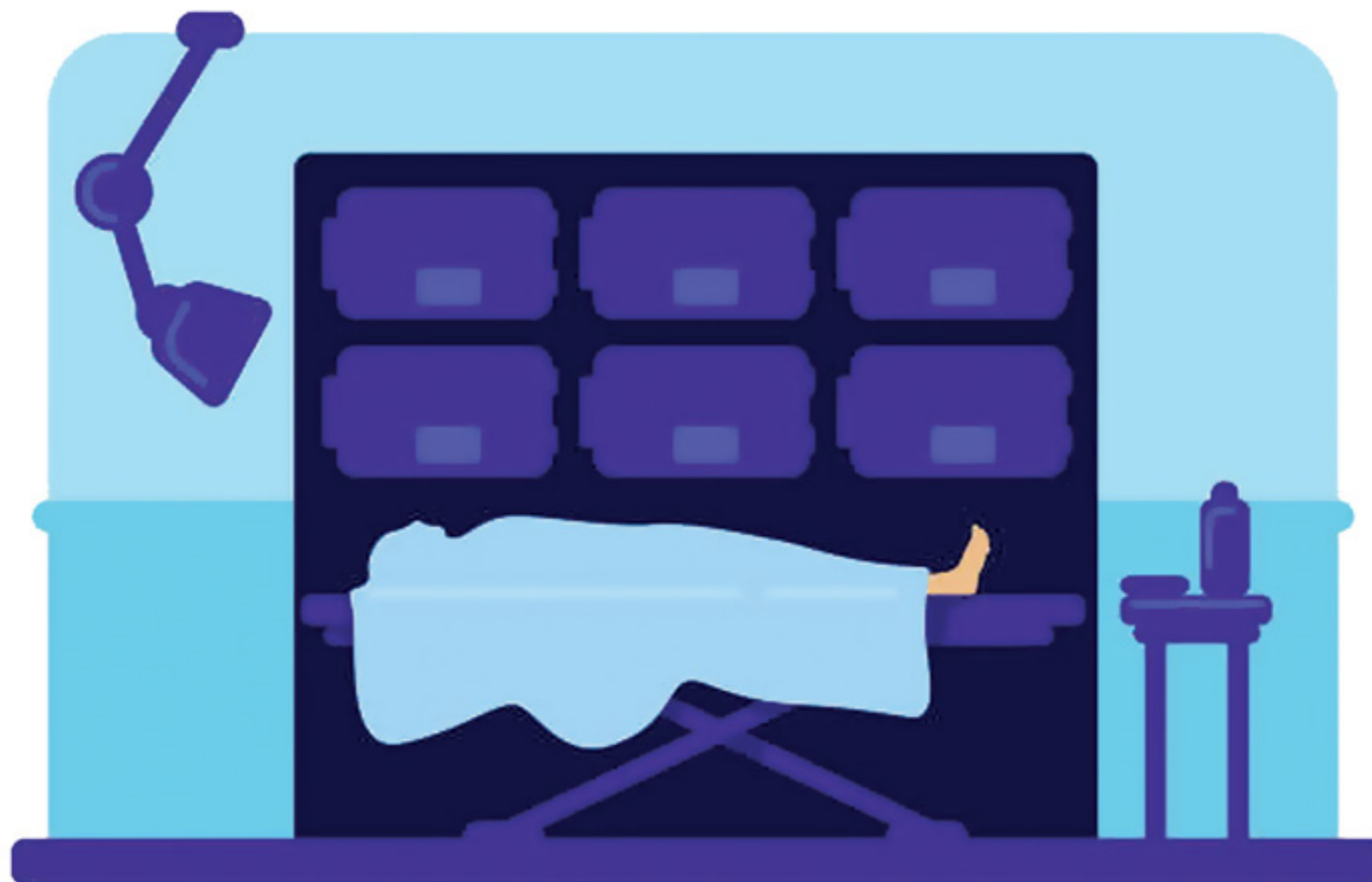
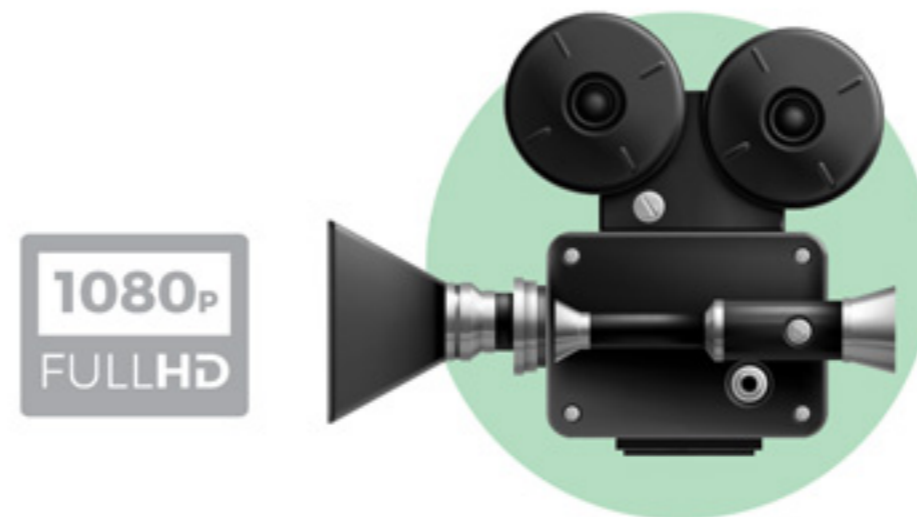

KALBOD
NAMA

8. ISTOLOGIA:

- ✓ L'apprendimento dei dettagli strutturali dei diversi organi è essenziale per comprendere la loro attività fisiologica e i cambiamenti patologici, quindi l'istologia non solo non può essere considerata una scienza indipendente, ma è meglio correlata ad altri rami della scienza medica e come uno dei principali fondamenti di scienze mediche di base.
- ✓ Per raggiungere questo obiettivo, la nostra azienda ha aggiunto una nuova funzionalità a Kalbodnama combinando istologia e anatomia, in modo che in tutte le sezioni del dispositivo, inclusi modelli tridimensionali e sezioni 2D, gli utenti abbiano accesso alle loro spiegazioni istologiche sia in testo che in immagini.

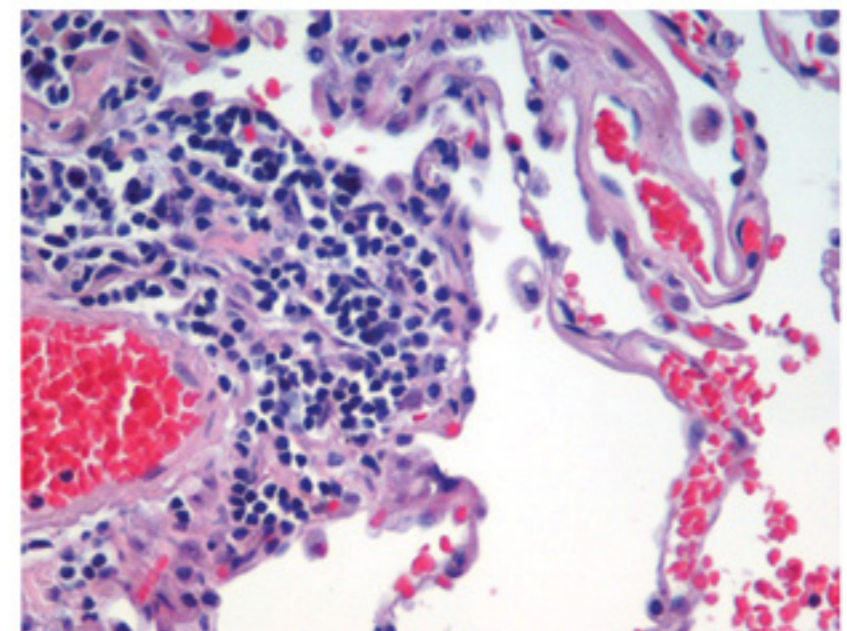
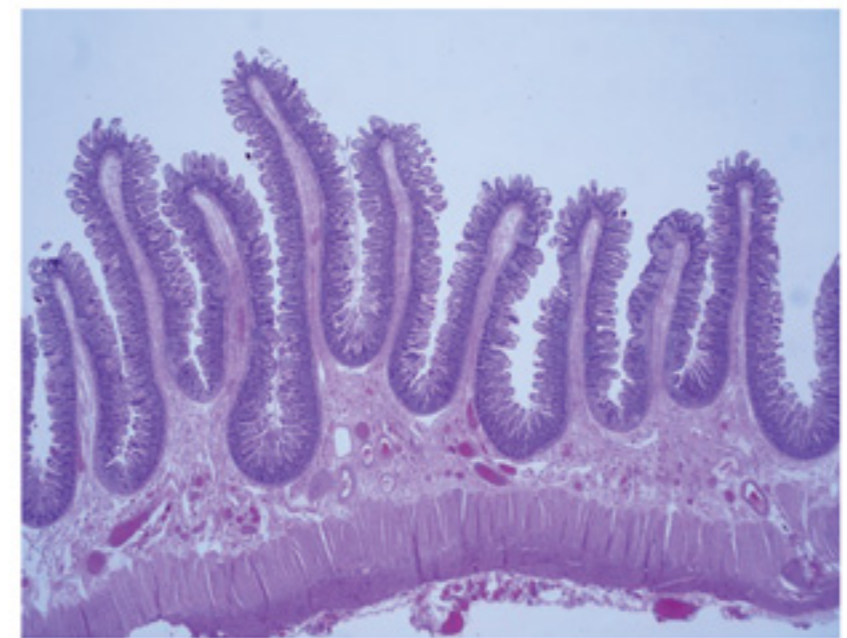
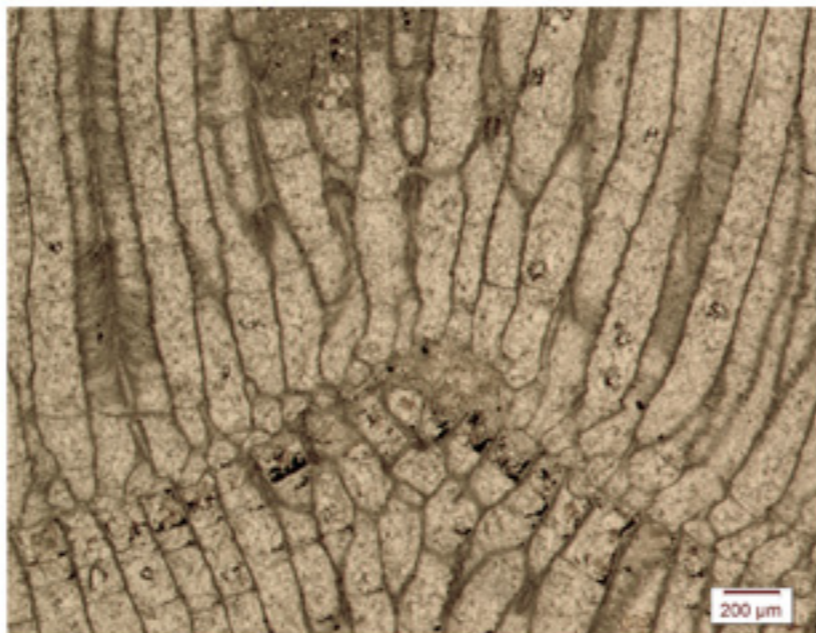
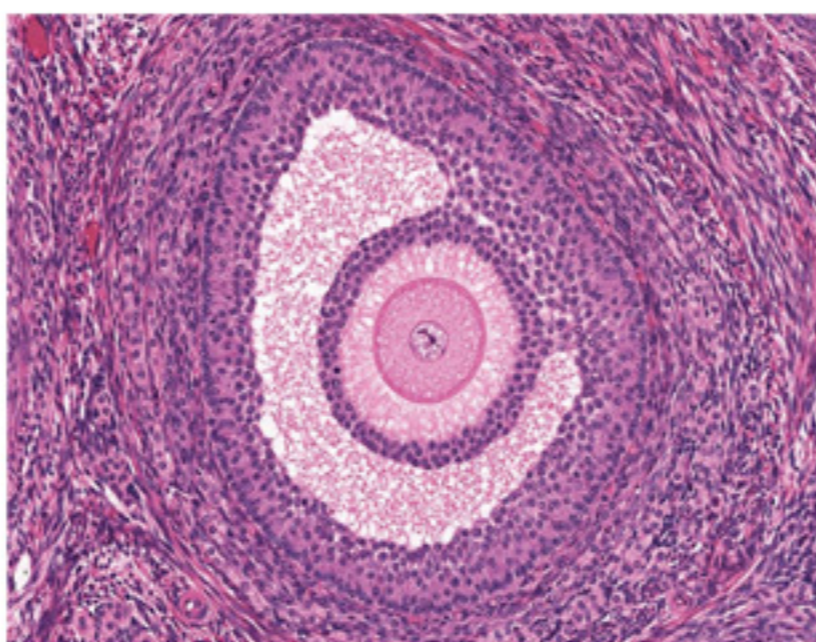
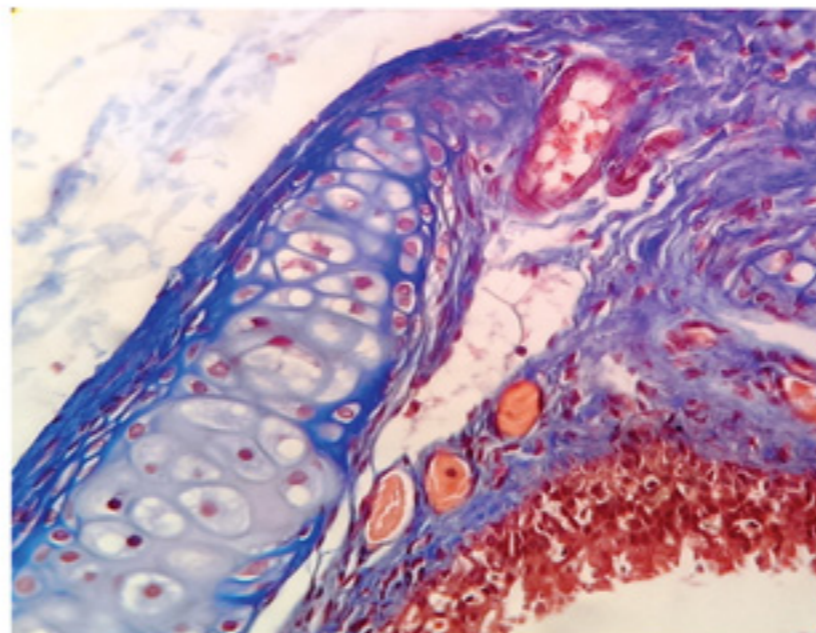
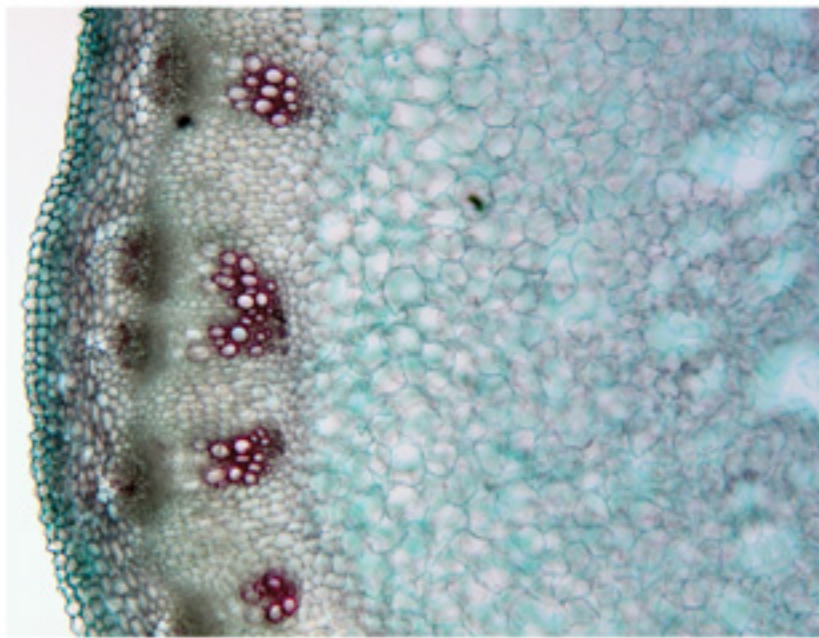
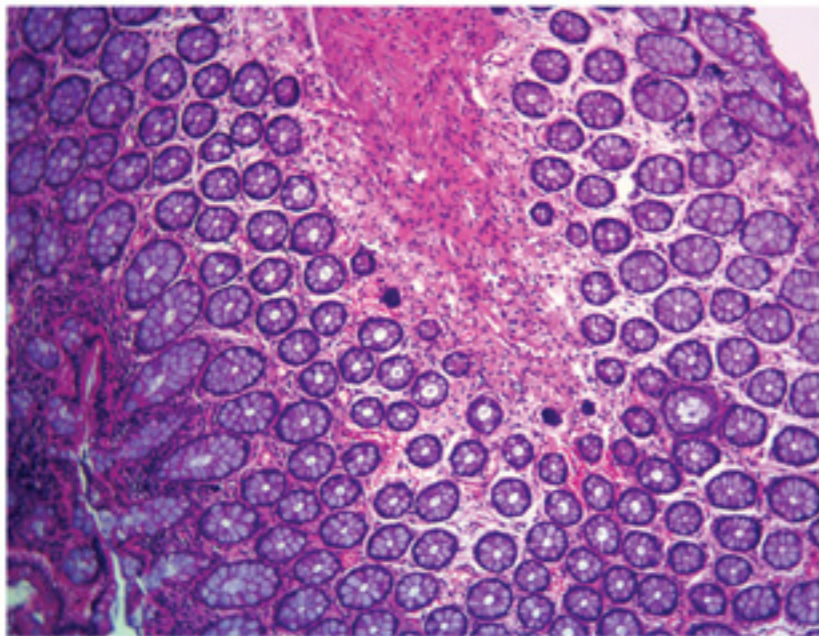
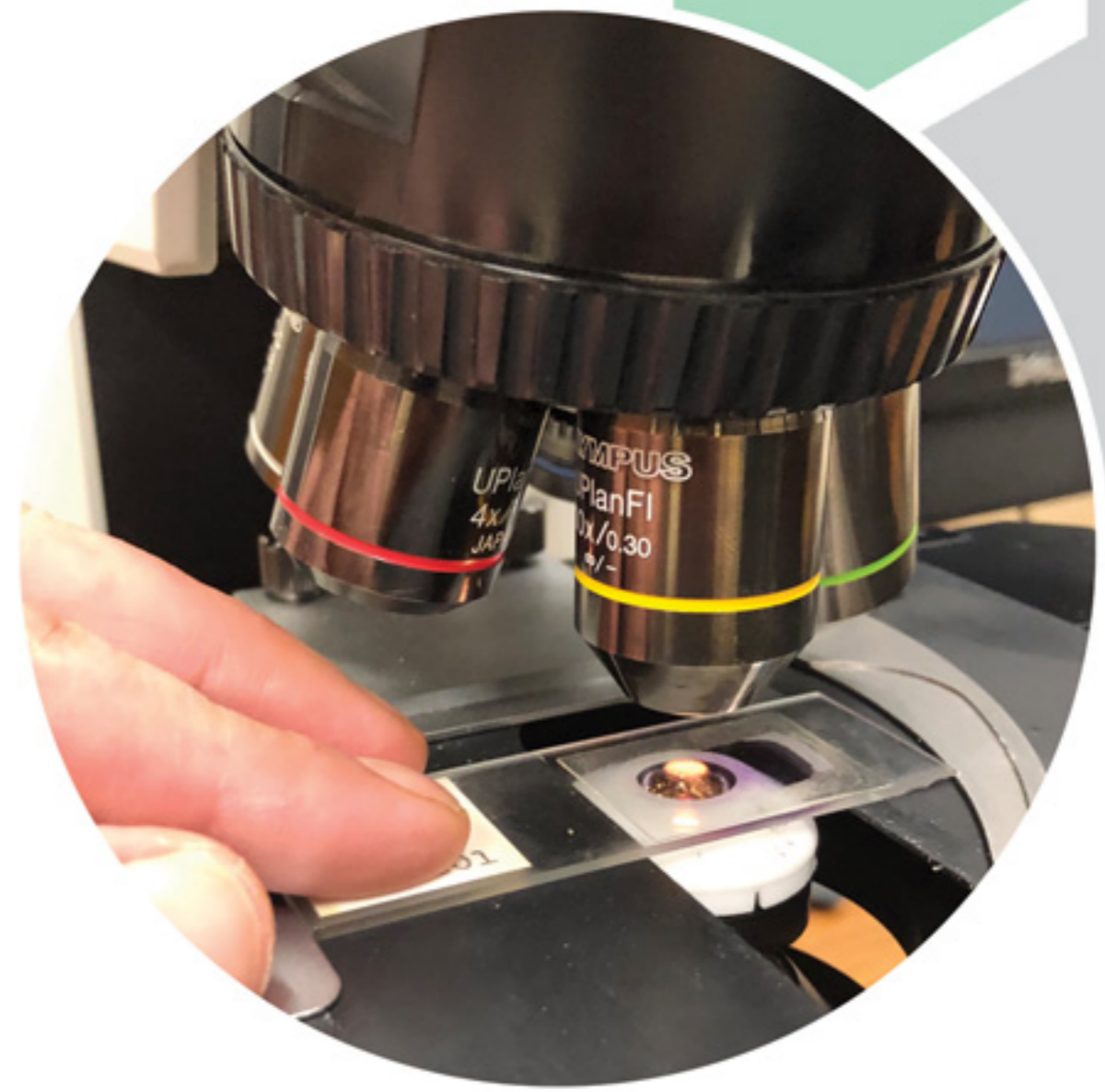

■ E-BOOK DI RIFERIMENTO:

- ✓ L'utente può avere l'ultima edizione della versione digitale dei libri di riferimento di anatomia disponibile in qualsiasi parte del dispositivo, che si tratti di atlante, embrione o anatomia della sezione trasversale, e in modo che il dispositivo sia completamente intelligente in modo da trovare la pagina relativa all'organo che l'utente ha selezionato. In questa sezione, l'utente può prendere appunti sulle pagine con la funzione di carattere virtuale, il colore e la dimensione del carattere possono essere modificati.
- ✓ Inoltre, l'utente può cancellare tutte le sue note dalla pagina durante la lezione e aggiungere nuovamente la stessa nota sulla pagina in qualsiasi momento. Qualsiasi libro può essere inserito in questa sezione su richiesta di autorevoli professori.

Atlas
BOOK

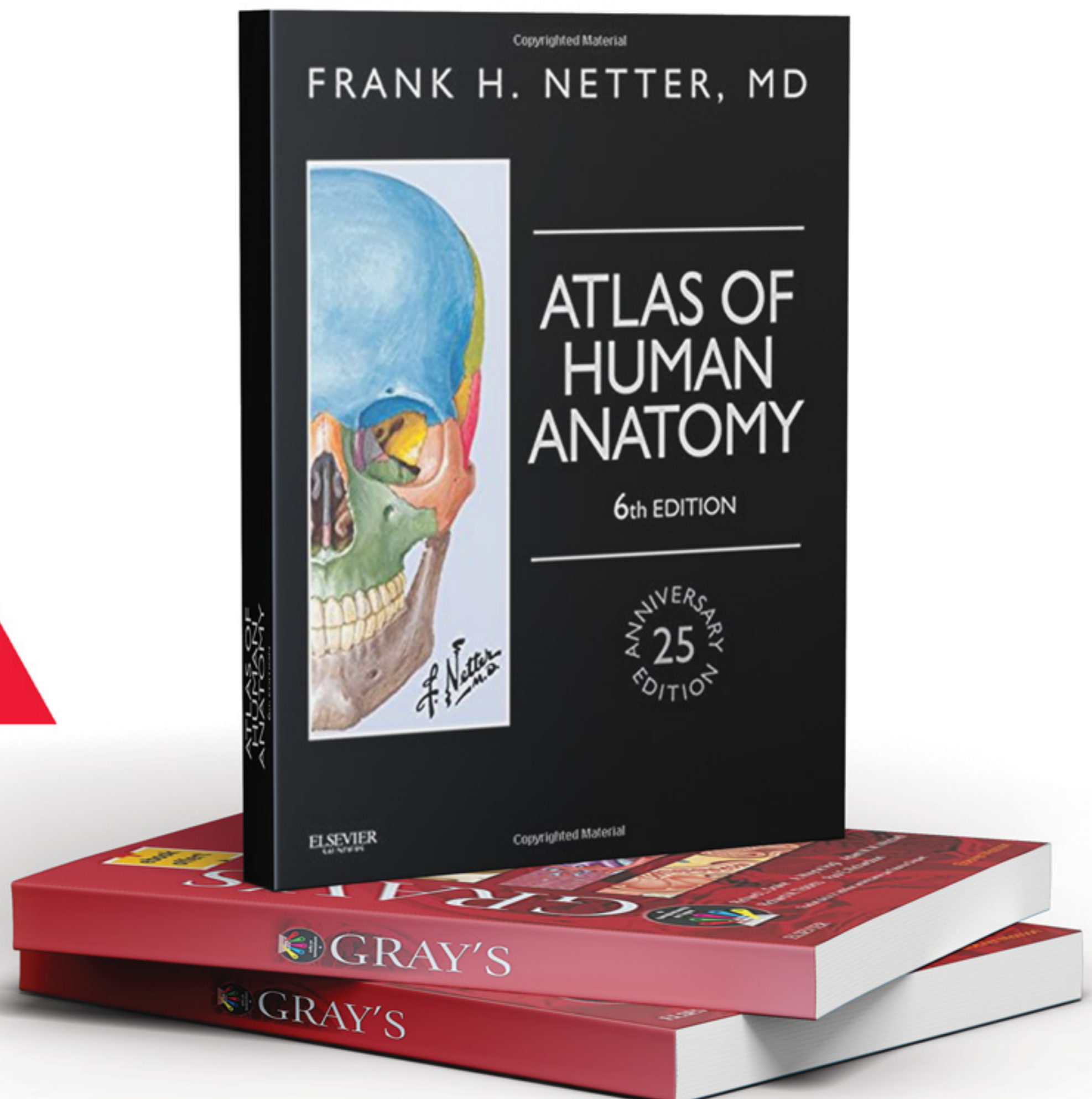

ADOBE CONNECT:

- ✓ Una nuova caratteristica unica è che lo studente può utilizzare il software Adobe Connect per controllarlo in remoto senza la presenza fisica del dispositivo e avere accesso a tutti i menu e le opzioni del dispositivo e partecipare alla lezione o alla riunione e scambiare informazioni.
- ✓ Puoi utilizzare il potente software Adobe Connect utilizzato nella maggior parte dei centri di formazione medica per insegnare l'anatomia online e condividere l'intero schermo di Kalbodnama con gli studenti.

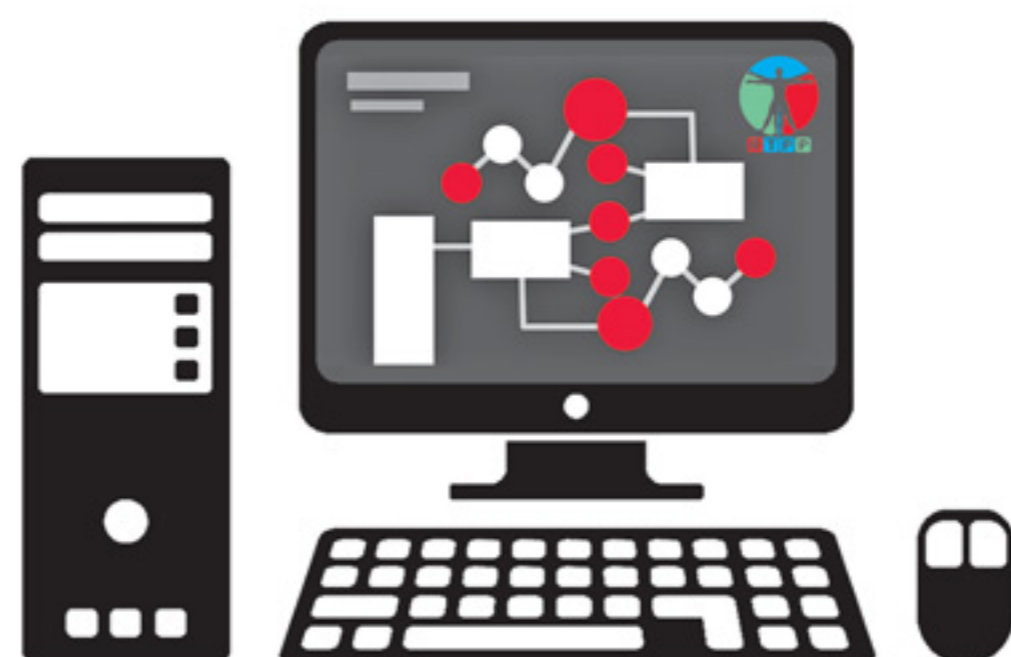
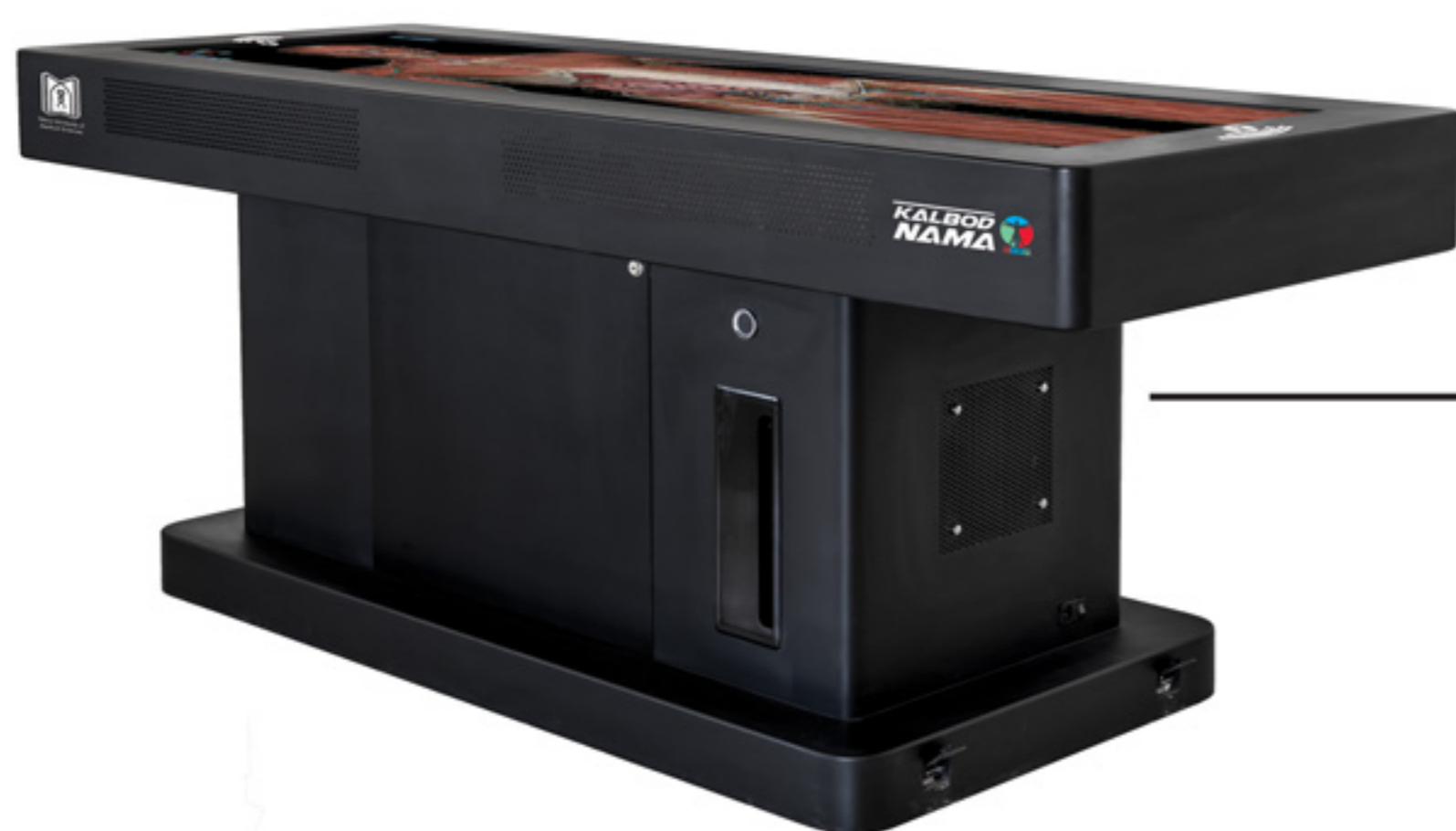

GARANZIA E SERVIZIO POST-VENDITA

- ✓ La macchina del tavolo di dissezione virtuale ha una garanzia di un anno e un servizio post-vendita di 10 anni. Dall'inizio ufficiale dell'azienda nel gennaio 2014 fino ad oggi, Kalbodnama è stato installato e allestito in più di 50 centri educativi e stimati professori e studenti lo utilizzano nel modo migliore nella formazione di anatomia faccia a faccia e virtuale.
- ✓ È nostro orgoglio che tutti i dispositivi vengano utilizzati quotidianamente senza problemi tecnici con tutte le capacità disponibili. Nel frattempo, è necessario citare, in segno di apprezzamento per la fiducia fino ad oggi, 14 aggiornamenti forniti tra cui:

- 1.27: Aggiungi libri di riferimento sull'anatomia
- 1.28: Aggiunta dell'area del bacino della signora e della testa e del collo con maggiore precisione
- 1.29: Aggiunta connettività Adobe Connect
- 1.30: Aderenze muscolari su ossa vere
- 1.31: Aggiunti punti di riferimento ossei
- 1.32: Aggiunti video di formazione ossea
- 1.33: Aggiunte ossa non contrassegnate per il test
- 1.34: Migliora le prestazioni del programma
- 1.35: Cambiamenti fondamentali nel sistema della penna virtuale e sua integrazione
- 1.36: Migliora le prestazioni di penne e lavagne virtuali come suggerito dagli utenti
- 1.37: Aumenta i dettagli della modellazione virtuale
- 1.38: Trattare con maggiori dettagli del sistema nervoso
- 1.39: Aggiunta istologia
- 1.40: Aggiunta di video professionali di autopsia preparati da professori esperti dell'Università di Scienze Mediche di Tabriz. Vale la pena ricordare che tutte le immagini di alta qualità con tre telecamere Full HD sono state preparate da diverse angolazioni.



**KALBOD
NAMA**

SPECIFICHE TECNICHE DEL DISPOSITIVO

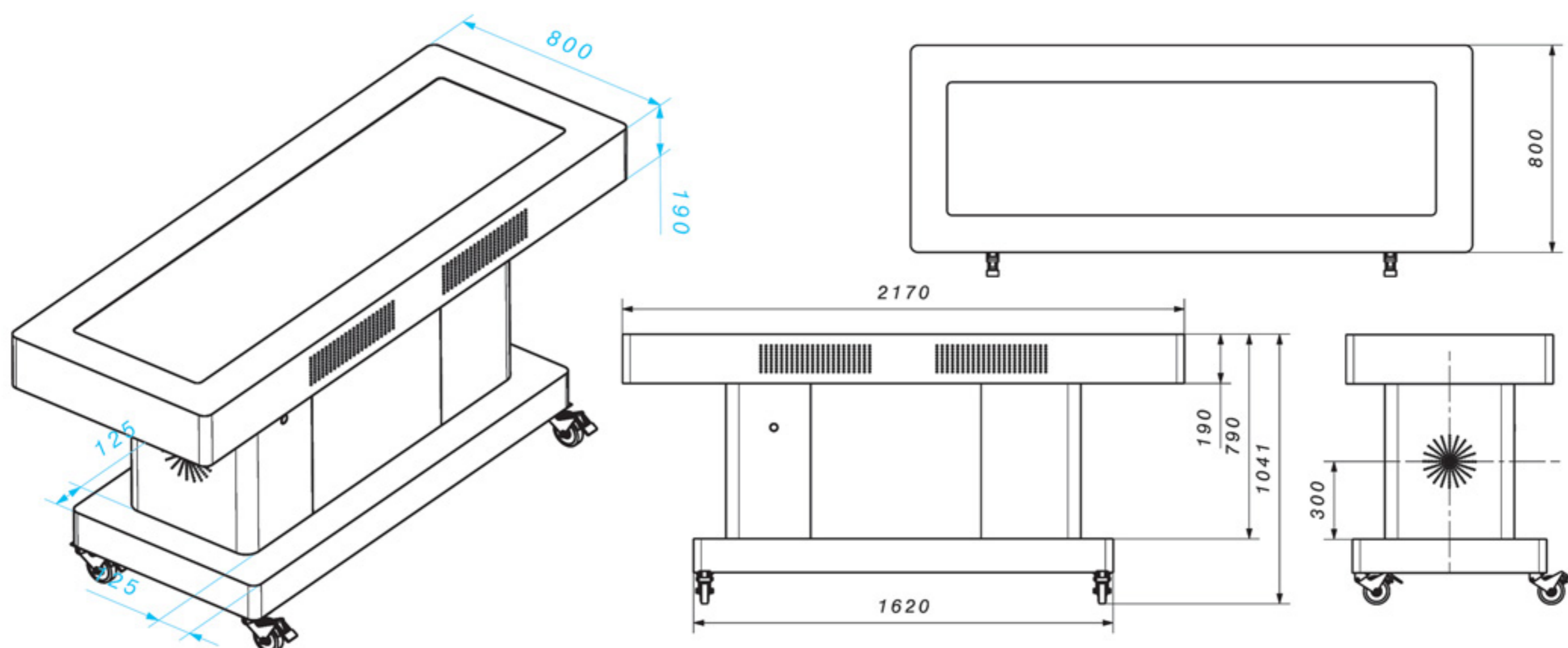

POSSIBILITÀ DI CAMBIARE LA POSIZIONE DELLO SCHERMO

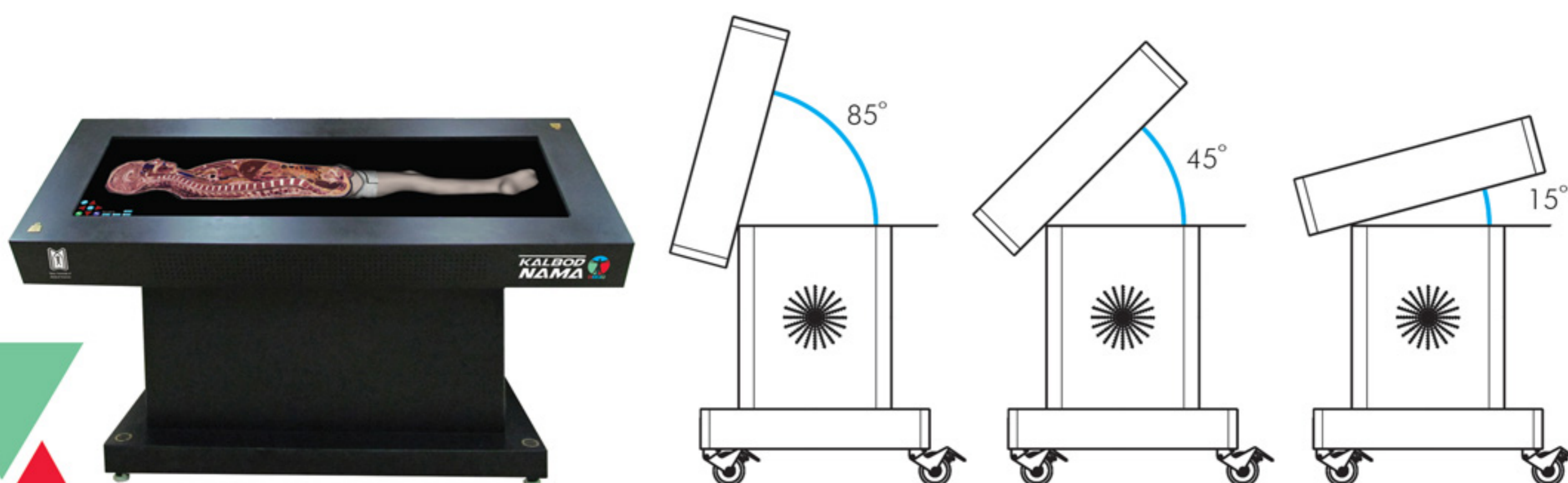

Dimensioni	Lunghezza: 217 cm / Altezza: 104 cm / Larghezza: 80 cm
Peso	112 kg
Dimensione dello schermo	Due schermi da 40 o 78 pollici(9:32 ultraWide)
Dimensione dello schermo	182 cm per 56 cm
Risoluzione dello schermo	Qualità Full HD (1920*1080)
il potere	220 V Ac, 60 Hz, 10Amp(Requisito di UPS)
consumo elettrico	900V
Caratteristiche operative	-10 GS fino 40 GS
Umidità	10 fino 80%
Rete	RG 45
Uscite	VGA e HDMI

**POSSIBILITÀ DI CONNETTERSI A
UN VIDEOPROIETTORE**



USCITE DI COMUNICAZIONE



**CAPACITÀ DI OUTPUT PER
STAMPANTI 3D**

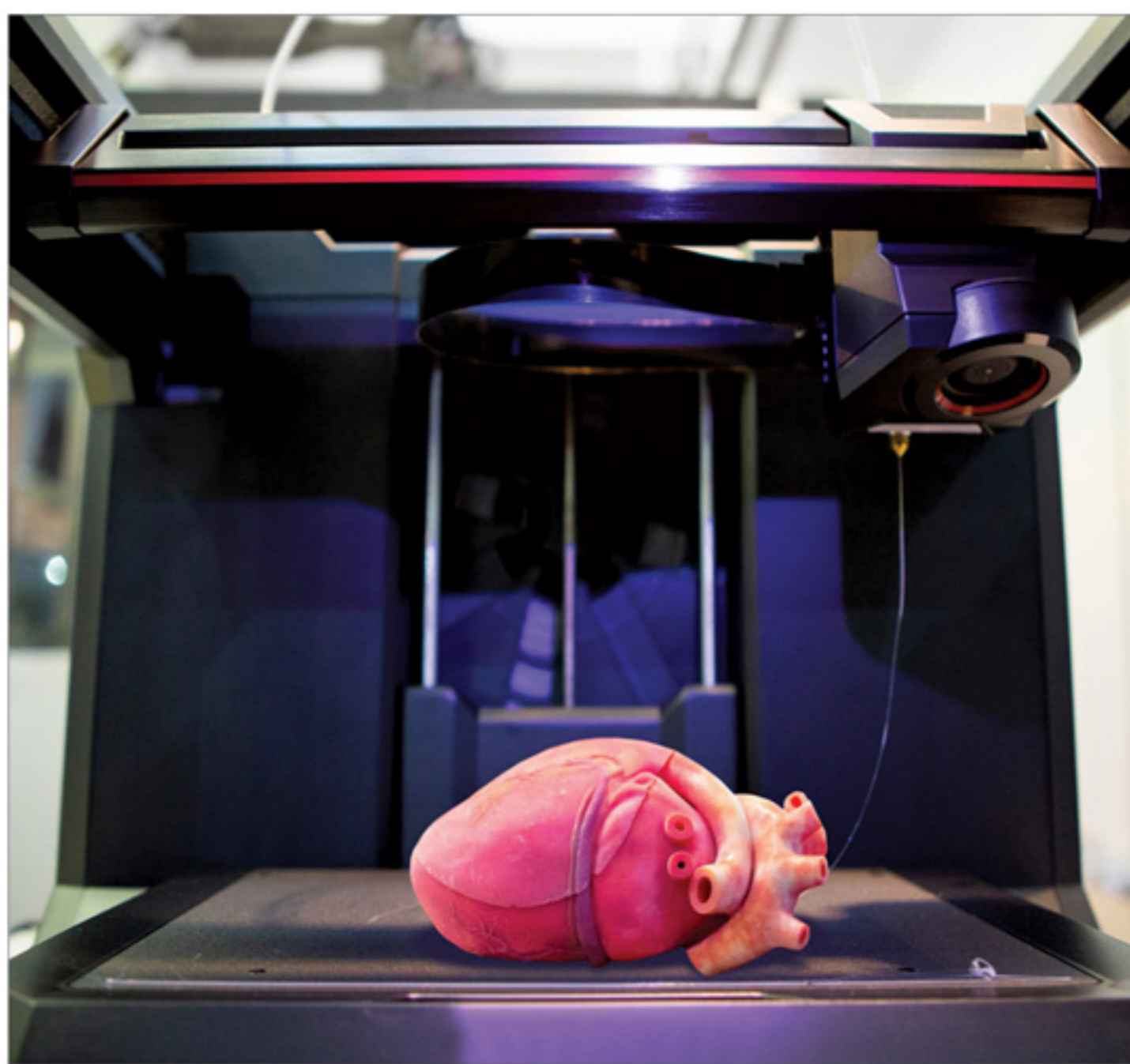

VIRTUAL Dissection Table

KALBOD NAMA



VIRTUAL Dissection Table

Visualization Comes True

ATAgraphic.com

Note: **Kalbodnama** brand has a trademark certificate and also the above device has a patent certificate, so any use of the name and brand of the device is strictly prohibited and will be prosecuted.

Rayan Teb Pishgame Parmis
(LCC) Reg Number: 45664



Tabriz University of
Medical Sciences

Add.: Tabriz University of Medical Sciences Medical
Technology Complex, Pasteur street, Tabriz - IRAN
Postal code: 5138916119 Tel: +98 41 33323840

www.kalbodnama.ir
E-mail: info@kalbodnama.ir

  @kalbodnama

Ver.: 2.1